

SECRETARÍA DE ADMINISTRACIÓN
DIRECCIÓN GENERAL DE ADQUISICIONES
LICITACIÓN PÚBLICA NACIONAL GESAL-083/2011 COMPRANET LA-921002997-N90-2011
REFERENTE A LA ADQUISICIÓN DE TRANSPORTE PARA PERSONAS CON MOVILIDAD REDUCIDA
PARA EL SISTEMA PARA EL DESARROLLO INTEGRAL DE LA FAMILIA DEL ESTADO DE PUEBLA

**SECRETARÍA DE ADMINISTRACIÓN
DIRECCIÓN GENERAL DE ADQUISICIONES**



BASES

**LICITACIÓN PÚBLICA NACIONAL
GESAL-083/2011**

**COMPRANET
LA-921002997-N90-2011**

**REFERENTE A LA ADQUISICIÓN DE:
TRANSPORTE PARA PERSONAS CON MOVILIDAD REDUCIDA**

**PARA:
EL SISTEMA PARA EL DESARROLLO INTEGRAL DE LA
FAMILIA DEL ESTADO DE PUEBLA**

NOVIEMBRE DE 2011

SECRETARÍA DE ADMINISTRACIÓN
DIRECCIÓN GENERAL DE ADQUISICIONES
LICITACIÓN PÚBLICA NACIONAL GESAL-083/2011 COMPRANET LA-921002997-N90-2011
REFERENTE A LA ADQUISICIÓN DE TRANSPORTE PARA PERSONAS CON MOVILIDAD REDUCIDA
PARA EL SISTEMA PARA EL DESARROLLO INTEGRAL DE LA FAMILIA DEL ESTADO DE PUEBLA

En cumplimiento a lo ordenado por la Constitución Política del Estado Libre y Soberano de Puebla, en su Artículo 108, así como en lo dispuesto en los Artículos 15 fracción I, 16, 47 fracción IV inciso b), 67 fracción V, 80 y demás relativos de la Ley de Adquisiciones, Arrendamientos y Servicios del Sector Público Estatal y Municipal y en el Artículo 50 fracción I de la Ley de Egresos del Estado de Puebla para el Ejercicio Fiscal 2011, en relación con los Artículos 16 fracción XIV y XV y 19 del Reglamento Interior de la Secretaría de Administración del Gobierno del Estado de Puebla se emiten las siguientes Bases para la Licitación Pública Nacional **GESAL-083/2011 COMPRANET LA-921002997-N90-2011** de acuerdo a lo siguiente:

1.- DEFINICIONES GENERALES

1.1.- DEFINICIONES. Para los efectos de las presentes Bases, se dan las siguientes definiciones:

1.1.1.- BASES: El presente documento, en conjunto con sus anexos, mismos que contienen los conceptos, prevenciones, especificaciones, requisitos, reglas, motivos de descalificación, excepciones y requerimientos, sobre los que se regirá la presente Licitación Pública Nacional y que serán aplicados para la adquisición de los bienes que se oferten.

1.1.2.- COMPRANET: El Sistema Electrónico de Contrataciones Gubernamentales ubicado en Internet bajo la dirección www.compranet.funcionpublica.gob.mx.

1.1.3.- CONVOCANTE: La Secretaría de Administración, a través de la Dirección General de Adquisiciones.

1.1.4.- CONTRATANTE: El Sistema para el Desarrollo Integral de la Familia del Estado de Puebla.

1.1.5.- CONVOCATORIA: La publicación legal hecha en los términos de los Artículos 78 y 79 de la Ley de Adquisiciones, Arrendamientos y Servicios del Sector Público Estatal y Municipal, así como las modificaciones que al efecto se hicieren a la misma, que contiene a esta Licitación Pública Nacional.

1.1.6.- DOMICILIO DE LA CONVOCANTE: Tercer piso del edificio que ocupa la Secretaría de Finanzas, Avenida 11 Oriente número 2224 en la Colonia Azcárate, de la Ciudad de Puebla, Puebla.

1.1.7.- DOMICILIO DE LA CONTRATANTE: 5 de mayo num. 1606, Centro Histórico, Puebla, Pue.

1.1.8.- FINALIDAD DE LA LICITACIÓN: La presente Licitación Pública Nacional tiene como objetivo atender los requerimientos para la **ADQUISICIÓN DE TRANSPORTE PARA PERSONAS CON MOVILIDAD REDUCIDA** para la Contratante.

1.1.9.- LEY: La Ley de Adquisiciones, Arrendamientos y Servicios del Sector Público Estatal y Municipal vigente.

1.1.10.- LICITACIÓN: La Licitación Pública Nacional **GESAL-083/2011 COMPRANET LA-921002997-N90-2011**.

1.1.11.- LICITANTE: La persona física o jurídica (moral) que se inscriba y participe en la presente licitación de conformidad con lo que establecen las presentes Bases.

1.1.12.- OFICIO: El Oficio de Identificación de Proveedor mediante el cual se acredita como tal, expedido por el Padrón de Proveedores de la Secretaría de la Contraloría.

1.1.13.- PROPUESTA: Proposición técnica o económica que se expone en esta Licitación, conforme a las presentes Bases, para su análisis y valoración en todos sus aspectos.

1.1.14.- PROVEEDOR: La persona jurídica o física que celebre contratos o pedidos de adquisiciones, arrendamientos o servicios como resultado de la presente Licitación.

1.1.15.- CONTRATO/PEDIDO: Instrumento legal que elabora la convocante y suscribe la contratante con el Licitante adjudicado, en el que constan los derechos y obligaciones conforme a los cuales se regirán las partes del mismo.

2.- INFORMACIÓN GENERAL DE LA LICITACIÓN

2.1.- DESCRIPCIÓN GENERAL.

2.1.1.- ADQUISICIÓN de TRANSPORTE PARA PERSONAS CON MOVILIDAD REDUCIDA, según cantidades, especificaciones y características descritas en el **ANEXO 1** de las presentes Bases.

2.1.2.- El carácter de esta licitación es: **NACIONAL**.

2.1.3.- El origen de los recursos es: **ESTATAL**.

2.2.- CONSULTA Y PAGO DE BASES:

2.2.1.- CONSULTA DE BASES:

Se podrán consultar a través del Sistema Compranet, en la página: www.compranet.funcionpublica.gob.mx ó en la Dirección General de Adquisiciones, ubicada en el tercer piso del domicilio de la Convocante, **DEL 03 DE NOVIEMBRE AL 08 DE NOVIEMBRE DE 2011**, de lunes a viernes en un horario de **9:00 a 17:00 horas**.

2.2.2.- COSTO DE BASES: Las Bases tendrán un costo de **\$2,000.00 (DOS MIL PESOS 00/100 M. N.)** pagaderos en las instituciones bancarias señaladas en la orden de cobro.

2.3.- GENERACIÓN DE ORDEN DE COBRO Y PAGO DE BASES:

2.3.1.- GENERACIÓN DE ORDEN DE COBRO: Para poder realizar el pago, se deberá solicitar la generación de la “Orden de cobro”, previa presentación del ANEXO G de las Bases debidamente requerido. Esta orden de cobro se expedirá **EN LAS INSTALACIONES DE LA CONVOCANTE DEL 03 DE NOVIEMBRE AL 08 DE NOVIEMBRE DE 2011**, en un horario de 9:00 a 16:00 horas y el último día solo hasta las 14:00 horas.

- Empleo
- Constancia de no inhabilitación de adjudicación para proveedor o contratista.

Derivado de lo anterior, y una vez que se haya presentado la solicitud de expedición de la “Orden de Cobro”, dentro del plazo anteriormente señalado, deberá presentar Constancia de No Inhabilitado de personas físicas y/o jurídicas VIGENTE para que la convocante pueda entregar dicho instrumento para proceder a realizar el pago en las sucursales bancarias antes del vencimiento del periodo establecido para el PAGO DE BASES, señalado en el punto 2.3.2.

NOTA: “Conforme al ‘Acuerdo de la Secretaría de la Contraloría por el que se dan a conocer las formas en que se podrá tramitar la constancia de no inhabilitado de personas físicas y/o jurídicas (morales), publicado en el Periódico Oficial del Estado en fecha 27 de mayo del año en curso, las personas físicas o jurídicas que pretendan participar en algún procedimiento de adjudicación o contratación en la materia de Obra pública, servicios relacionados con la misma, adquisiciones, arrendamientos o servicios deberán tramitar ante la Secretaría de la Contraloría, a través de la Coordinación General Jurídica, la Constancia de No Inhabilitado de personas físicas y/o jurídicas.

No podrán participar en ningún procedimiento de adjudicación o contratación que realicen las Dependencias y Entidades de la Administración Pública Estatal, las personas físicas o jurídicas que no presenten la Constancia de No Inhabilitado de personas físicas y/o jurídicas. Dicha constancia tendrá una Vigencia de 30 días naturales a partir del día de su expedición.

La Secretaría de la Contraloría, a través de la Coordinación General Jurídica, previo pago de derechos del servicio y en los casos que resulte procedente, entregará al solicitante la “Constancia de No Inhabilitado de personas físicas y/o jurídicas” a que se refiere el acuerdo respectivo, la cual deberá tramitarse en las oficinas ubicadas en Calle 20 Oriente, número 1416, Colonia Xonaca, en la Ciudad de Puebla, en caso de duda, podrán comunicarse a los teléfonos: (222) 2 29-33-00 ó (222) 7 74-45-00 o bien, será expedida en los casos que resulte procedente a través de la página www.contraloria.pue.gob.mx realizando los siguientes pasos:

- Servicios en línea o Trámites y Servicios
- Trámites en línea
- Continuar

En el caso de los Licitantes, QUE NO ESTÉN EN POSIBILIDAD DE ACUDIR A LAS OFICINAS DE LA CONVOCANTE, deberán solicitar la generación de la “Orden de Cobro” enviando los datos que se indican en el ANEXO G, ASÍ COMO LA CONSTANCIA DE NO INHABILITADO DE PERSONAS FÍSICAS Y/O JURÍDICAS, a los correos indicados en el punto 7.1 de estas Bases, para que por esa vía, les sea enviada su referencia de pago y se pueda generar la orden de cobro. Sólo se generará dicha orden del 03 de Noviembre al 08 de Noviembre de 2011 en un horario de 9:00 a 16:00 horas y el último día solo hasta las 14:00 horas.

Nota: Queda bajo la responsabilidad de los licitantes confirmar la recepción de su solicitud al teléfono (222) 2 29 70 00 ext. 5033 ó 5079.

Una vez que se obtenga la “Orden de Cobro”, el pago deberá efectuarse en los bancos autorizados en dicha orden, antes del vencimiento del periodo establecido para el PAGO DE BASES, señalado en el punto 2.3.2.

2.3.2.- PAGO DE BASES: Una vez obtenida la Orden de Cobro, se deberá pagar el monto establecido en el punto 2.2.2 en los bancos referidos en dicha orden teniendo como fecha límite el 08 de Noviembre de 2011.

2.4.- Para la consulta, generación de orden de cobro y pago de Bases de esta licitación, se deberá respetar el período y horarios mencionados en los puntos 2.2.1, 2.3.1 y 2.3.2.

2.5.- Es requisito indispensable para participar en la presente licitación el “Pago de las Bases”, y en ningún caso, el derecho de participación será transferible. Aclarando que, la participación del licitante concluirá en caso de ser descalificado en alguno de los eventos de la licitación.

3.- INTEGRACIÓN DE LAS PROPUESTAS

El Licitante presentará **3 SOBRES** debidamente cerrados, sellados con cintas adhesivas e identificados con nombre del Licitante, número de licitación y número de sobre; en el lugar, fecha y hora establecidos en el punto 9 de estas Bases.

El **PRIMER SOBRE** deberá contener:

3.1.- PODERES DE REPRESENTACIÓN Y ACREDITACIÓN DE PERSONAS FÍSICAS Y JURÍDICAS.

3.1.1.- Identificación oficial vigente con fotografía de la persona asistente, cuyo original se podrá presentar al momento de cotejar la documentación. (Original o copia certificada y copia simple). Se considerará como identificación oficial aquella que sea emitida por un Organismo Gubernamental, con excepción a la Cartilla del Servicio Militar Nacional.

3.1.2.- Aquellos Licitantes que tengan el **oficio original vigente de actualización en el padrón de proveedores de la Secretaría de la Contraloría**, podrán presentarlo dentro del primer sobre (Original y copia simple) en sustitución de la documentación solicitada en los puntos **3.1.3, 3.1.4 y 3.1.5**, en cuanto a la carta poder solicitada en el punto **3.1.6**, será necesario presentarla, si la persona que acudiera a los eventos no fuera la misma que está dada de alta en el padrón de proveedores, y para la carta del punto **3.1.7**, sólo deberá elaborarla considerando los dos últimos puntos, tomando como ejemplo el "Anexo A".

3.1.3.- Inscripción en el Registro Federal de Contribuyentes o Cédula de Identificación Fiscal (Original o copia certificada y copia simple, sólo en copia simple, si es por vía electrónica, con la liga digital correspondiente).

3.1.4.- Acta constitutiva del Licitante. El giro de la empresa mencionado en el acta constitutiva, deberá coincidir o estar relacionado con los bienes, motivo de esta Licitación. (Original o copia certificada y copia simple). En caso de que hubiese modificaciones sustantivas a los estatutos, se deberán de presentar las dos últimas. (Original o copia certificada y copia simple).

3.1.5.- En caso de ser persona física, presentar acta de nacimiento del dueño del negocio. (Original o copia certificada y copia simple).

3.1.6.- Poder Notarial de la persona que acredite tener poder general para Actos de Administración y/o poder especial para participar en Licitaciones, con facultades para presentar y firmar propuestas, así como recibir y firmar actas. (Original o copia certificada y copia simple).

IMPORTANTE: Si se presenta el oficio del Punto 3.1.2 y la persona que acude es el Representante Legal, este requisito se omite.

En caso que la persona que asiste en representación del Licitante sea distinta a la señalada en el párrafo que antecede, podrá acreditarse mediante Carta Poder simple debidamente requisitada mediante la cual la persona que acredite tener el poder señalado en el párrafo anterior, le otorga el mismo para asistir en su representación a los eventos de presentación de documentación legal y apertura de propuestas técnicas, apertura económica y fallo, debiendo hacer mención, que lo faculta en caso de que alguno de los documentos solicitados en las bases carezca de firma del representante legal del licitante, para poder firmarlo en el acto respectivo. (Sólo original dentro del folder de copias). Se deberá anexar invariablemente copia de la identificación oficial de quien otorga el poder.

NOTA: La Carta Poder, mencionada en el párrafo anterior, deberá contener cuando menos los siguientes elementos:

- Nombre y firma del otorgante;
- Nombre de quien recibe el poder;
- Debe hacer referencia al procedimiento de licitación correspondiente.
Y de preferencia;
- Nombre y firma de 2 testigos.

3.1.7.- Carta en hoja membretada, suscrita y firmada por el representante mencionado en el punto **3.1.6** en la que manifieste bajo protesta de decir verdad que:

- Los documentos que presento en el punto **3.1.4** son los estatutos con los que se rige actualmente la empresa que represento.
- El poder que exhibo no me ha sido revocado ni limitado en forma alguna.
- Mi representada no se encuentra en ninguno de los supuestos del **Artículo 77 de la Ley de Adquisiciones, Arrendamientos y Servicios del Sector Público Estatal y Municipal**; tampoco se encuentra inhabilitado, o su registro en el Padrón de Proveedores suspendido o cancelado para participar en cualquier procedimiento de adjudicación por resolución de la Secretaría de la Contraloría.
- Conozco en su integridad y manifiesto mi conformidad con todos y cada uno de los puntos y requisitos esenciales establecidos en las Bases de la **Licitación Pública Nacional GESAL-083/2011, COMPRANET LA-921002997-N90-2011**. Asimismo conozco y estoy conforme con todo lo asentado en la Junta de Aclaraciones.

Esta carta debe presentarse conforme al **ANEXO A** de las presentes Bases, en original, dentro del primer sobre y dentro del folder de copias.

Si el Licitante inscrito en este procedimiento es una persona física, no le aplican los dos primeros puntos de la carta; excepto cuando acuda su representante legal.

SECRETARÍA DE ADMINISTRACIÓN
DIRECCIÓN GENERAL DE ADQUISICIONES
LICITACIÓN PÚBLICA NACIONAL GESAL-083/2011 COMPRANET LA-921002997-N90-2011
REFERENTE A LA ADQUISICIÓN DE TRANSPORTE PARA PERSONAS CON MOVILIDAD REDUCIDA
PARA EL SISTEMA PARA EL DESARROLLO INTEGRAL DE LA FAMILIA DEL ESTADO DE PUEBLA

3.1.8.- Pago provisional de impuestos federales **Septiembre 2011 ó posterior** (Original o copia certificada y copia simple, sólo en copia simple, si es por vía electrónica) con el acuse de recibo del **SAT** y con la liga digital correspondiente.

3.1.9.- Declaración anual de los impuestos federales correspondientes al **ejercicio fiscal de 2010** (Original o copia certificada y copia simple; sólo en copia simple, si es por vía electrónica), con el acuse de recibo del SAT y con la liga digital correspondiente.

3.1.10.- Comprobante de pago de bases con sello bancario, cuya referencia deberá coincidir con la establecida en la Orden de Cobro generada por la Convocante (Original y copia simple legible, sólo en copia simple, si es por vía electrónica, con la liga digital correspondiente), debiendo la fecha y monto de dicho comprobante, estar dentro de lo señalado en los puntos **2.2.1, 2.2.2 y 2.3.2** de las presentes bases. **No cumplir con lo anterior será motivo de descalificación**

NOTA.- Sólo se tendrán por válidos los pagos de bases que se tramiten a través de la Dirección General de Adquisiciones, de conformidad con lo establecido en el punto 2.3.1. de las bases.

3.1.11.- Los licitantes deberán demostrar que cuentan con un capital contable mínimo de **\$3,000,000.00** (tres millones de pesos 00/100 m.n.), se acreditará mediante la presentación de los estados financieros los cuales deberán ser de los años 2008, 2009 y 2010, dictaminados por un despacho debidamente autorizado, además deberán adjuntar los Estados Financieros en original o copia certificada y copia simple del último ejercicio fiscal en original o copia certificada para su cotejo.

CONSIDERACIONES PARA LA PRESENTACIÓN DE LA DOCUMENTACIÓN LEGAL:

1.- En caso de que el licitante no presente la copia simple de algún documento, podrá, de así considerarlo pertinente y bajo su propio riesgo, dejar el documento original para copia y cotejo por parte de la Convocante, pudiendo solicitar su devolución hasta el fallo de la licitación.

2.- Se solicita a los Licitantes que la documentación legal original y copia solicitada, según sea el caso, se presente debidamente señalada para su rápida identificación, en un solo sobre, invariablemente cerrado y sellado con cinta adhesiva, debidamente identificado con el nombre del Licitante, número de licitación y la leyenda "Documentación legal" o "Sobre 1"; los originales o copias certificadas estarán en un fólder y las copias simples invariablemente en tamaño carta, en otro fólder con broche tipo "baco", dentro del sobre; respetando en ambos casos el orden de presentación.

4.- ASPECTOS TÉCNICOS

El **SEGUNDO SOBRE** identificado con el nombre del Licitante, número de licitación y la leyenda "Propuesta Técnica" o "Sobre 2", deberá contener:

4.1.- PROPUESTA TÉCNICA.

4.1.1.- La propuesta técnica **ANEXO B** deberá estar impresa en papel original membretado del Licitante, **EN DOS TANTOS** (original y copia debidamente separados), debiendo los 2 (dos) tantos (original y copia) ser exactamente iguales, tanto en anexos, cartas, etcétera y separando los originales de las copias.

La propuesta técnica (ANEXO B) así como demás cartas y documentos solicitados, que se anexas a la misma, invariablemente deberán estar impresos en papel original membretado del Licitante, indicando el número de la presente Licitación GESAL-083/2011 COMPRANET LA-921002997-N90-2011, debiendo la última hoja, además, contener la firma, nombre y puesto del representante legal del Licitante y encontrarse dentro del segundo sobre. No cumplir con lo anterior, será causa de descalificación.

Tanto el original, como la copia deberán estar debidamente separados, en diferentes recopiladores, debiendo el contenido de los dos tantos ser exactamente iguales.

NOTA: Con la finalidad de dar certidumbre al procedimiento, el Licitante, bajo su más estricta responsabilidad, deberá presentar la propuesta técnica (ANEXO B) y demás documentos solicitados, debidamente foliados en estricto orden consecutivo, sellados y firmados al calce en todas y cada una de las hojas por la persona autorizada para ello. De no hacerlo así, no tendrá derecho a reclamar la pérdida de documento alguno.

4.1.2.- Aquellos documentos que formen parte de la propuesta técnica y que por su misma naturaleza no puedan ser modificados o alterados, se acepta que se presenten en su forma original.

En caso de que se le soliciten **documentos originales para cotejo**, el licitante deberá incluir otra copia del mismo en el juego de los originales, toda vez que el documento ya cotejado le será devuelto

4.1.3.- La propuesta técnica tomando como ejemplo el formato del **ANEXO B**, deberá estar debidamente capturada en un dispositivo **USB**, el cual será proporcionado por el Licitante, mismo que deberá encontrarse dentro del **"Sobre 2" o Propuesta Técnica.**

SECRETARÍA DE ADMINISTRACIÓN
DIRECCIÓN GENERAL DE ADQUISICIONES
LICITACIÓN PÚBLICA NACIONAL GESAL-083/2011 COMPRANET LA-921002997-N90-2011
REFERENTE A LA ADQUISICIÓN DE TRANSPORTE PARA PERSONAS CON MOVILIDAD REDUCIDA
PARA EL SISTEMA PARA EL DESARROLLO INTEGRAL DE LA FAMILIA DEL ESTADO DE PUEBLA

La información contenida en el mismo deberá ser igual a la presentada en forma impresa; en caso de que, la propuesta capturada en el dispositivo abra pero no se encuentre el archivo; abra pero la misma se encuentre vacía; la información no coincida con la propuesta presentada en forma impresa y en aquellos casos no previstos, se aceptará y prevalecerá como válida la propuesta impresa.

NOTA: El dispositivo **USB se les regresará** al finalizar el evento de Presentación de Documentación Legal y Apertura de Propuestas Técnicas.

Cabe aclarar que dicho formato (**ANEXO B**), será entregado por la Convocante al término del evento de la Junta de Aclaraciones, y el dispositivo solicitado deberá contener, asimismo, la información y modificaciones derivadas de la Junta de Aclaraciones.

Es importante que el Licitante verifique antes de incluir su dispositivo USB en el sobre, que el mismo contenga una etiqueta con el nombre del Licitante, número de Licitación y la leyenda “Propuesta Técnica”; que la información solicitada se encuentre debidamente capturada, no escaneada, a renglón seguido, sin dividir la tabla y que no tenga problema para leerse. Lo anterior con el objetivo de que la misma se pueda plasmar en el Acta correspondiente al evento señalado en el punto 9 de estas Bases. (No incluir imágenes).

4.2.- Todas las características y especificaciones que se manifiesten en su Propuesta Técnica (**ANEXO B**), deberán basarse invariablemente en lo requerido en el **ANEXO 1**, considerando los posibles cambios de la Junta de Aclaraciones, considerando el número de la partida, cantidad, unidad de medida y la descripción técnica detallada de los bienes. No cumplir con lo anterior, será causa de descalificación, toda vez que son elementos esenciales para llevar a cabo la evaluación de la propuesta.

Nota: No se acepta poner la leyenda **“LO SOLICITADO EN EL ANEXO 1”** o la leyenda **“COTIZO”**, por lo que el licitante al momento de elaborar su propuesta técnica deberá plasmar todo lo requerido en el **ANEXO 1**, considerando los posibles cambios de la Junta de Aclaraciones.

4.3.- TIEMPO DE ENTREGA: Los bienes se deberán entregar a los 60 días naturales posteriores a la formalización del contrato/pedido.

4.4.- PERÍODO DE GARANTÍA: Deberá ser de mínimo dos años para las conversiones y/o adaptaciones de los vehículos; y para el caso de los aspectos técnicos generales de los vehículos es la que maneje el Fabricante.

4.4.1.- Los términos y condiciones establecidos en los puntos **4.3** y **4.4** deberán estar asentados en la propuesta técnica (**ANEXO B**) debiendo coincidir con lo solicitado. También se acepta asentar en su propuesta **“según Bases”** o **“el periodo requerido en Bases”**. No cumplir con lo anterior será causa de descalificación.

4.5.- REQUISITOS TÉCNICOS QUE COMPLEMENTAN Y CONFORMAN LA PROPUESTA TÉCNICA: El Licitante deberá anexar a su propuesta técnica dentro del segundo sobre lo siguiente: (No cumplir con alguno de ellos será causa de descalificación).

4.5.1.- Los licitantes deberán anexar a su propuesta técnica folletos, catálogos o fichas técnicas (lo que aplique), que contengan las principales características de los bienes ofertados, identificando en dichos documentos el número de partida correspondiente.

NOTA: Los documentos antes mencionados deberán presentarse en español o con traducción simple al español.

4.5.2.- Carta bajo protesta de decir verdad, en papel membretado del Licitante, debidamente firmada por la persona autorizada para ello, en la que se compromete en caso de resultar adjudicado, a que la entrega de los vehículos sea realizada dentro de un plazo no mayor de 60 días naturales posteriores a la firma del contrato/pedido correspondiente.

4.5.3.- Carta bajo protesta de decir verdad, en papel membretado del Licitante, debidamente firmada por la persona autorizada para ello, en la que se compromete en caso de resultar adjudicado, a otorgar una garantía de mínimo dos años para las conversiones y/o adaptaciones de los vehículos; y para el caso de los aspectos técnicos generales de los vehículos es la que maneje el Fabricante.

4.5.4.- Carta bajo protesta de decir verdad, en papel membretado del Licitante, debidamente firmada por la persona autorizada para ello, en la que se compromete en caso de resultar adjudicado a permitir el acceso a sus instalaciones al personal de la contratante, para efectuar las visitas que juzguen necesarias, a efecto de inspeccionar las instalaciones y verificar que cuente con la infraestructura así como, maquina hidráulica para doblar metal, cizalla hidráulica para cortar metal, maquinaria de soldar de proceso MIG, a 220 volts, cabina de pintura con filtros anticontaminantes para asegurar y promover la ecología y calidad de pintura, espacio para resguardo de los remolques, seguro de daños de la empresa y todo esto en una sola ubicación.

4.5.5.- El licitante deberá presentar copia simple legible del Certificado de Calidad ISO 9000, con alcance en conversiones especiales.

4.5.6.- El licitante deberá presentar copia de la Póliza de Seguro vigente de daños a favor de la empresa participante.

SECRETARÍA DE ADMINISTRACIÓN
DIRECCIÓN GENERAL DE ADQUISICIONES
LICITACIÓN PÚBLICA NACIONAL GESAL-083/2011 COMPRANET LA-921002997-N90-2011
REFERENTE A LA ADQUISICIÓN DE TRANSPORTE PARA PERSONAS CON MOVILIDAD REDUCIDA
PARA EL SISTEMA PARA EL DESARROLLO INTEGRAL DE LA FAMILIA DEL ESTADO DE PUEBLA

4.5.7.- Copia simple legible de 3 (tres) facturas expedidos por el licitante a clientes diferentes, en los que compruebe que ha realizado conversiones especiales a las requeridas **dentro del periodo de Octubre 2010 a la fecha**, pudiéndose ocultar los precios en las citadas facturas o contratos.

Nota: La factura podrá ser expedida con posterioridad a la venta del bien, siempre y cuando este haya sido vendido dentro del periodo marcado en este punto.

Si alguna de las facturas no presenta fecha del periodo de la venta del bien, se tomará como válida la fecha de expedición, siempre y cuando se encuentre dentro del periodo requerido.

Si alguna de las facturas solicitadas no hace referencia al periodo señalado en el punto 4.5.7, será motivo de descalificación.

4.6.- INFORMATIVOS.

4.6.1.- Las imágenes de las partidas 1 y 2 se encuentran en el **Anexo 5** de las presentes bases el cual es de carácter informativo.

4.6.2.- Las fichas técnicas de los **Anexos 5 y 6** de las presentes bases son de carácter informativo.

4.6.3.- Los Licitantes solo podrán presentar una propuesta técnica por partida, en caso de presentar dos opciones o más, será descalificado en la partida, asimismo en la propuesta técnica solo se asentarán las características ofertadas.

4.6.4.- En caso de que el dispositivo **USB** entregado por los Licitantes para cubrir con los puntos **4.1.3** y **5.1.1**, no pueda ser abierto por el equipo de la convocante o bien no contenga los archivos respectivos (propuesta técnica y/o propuesta económica), durante los eventos correspondientes, se procederá a obtener copia fotostática o escaneada de sus propuestas, con el objetivo de adjuntarlas al acta correspondiente, formando parte integrante de las mismas, y que sean conocidas por todos los Licitantes; sin que esto sea motivo de descalificación.

4.6.5.- Se le solicita a los Licitantes que en la presentación de sus propuestas se maneje preferentemente letra mínimo tamaño 10, ya que permite una rápida identificación de los datos asentados.

4.6.6.- INTEGRACIÓN DE LAS PROPUESTAS

La propuesta técnica deberá presentarse dentro del segundo sobre, de la siguiente manera:

a) En 2 (dos) tantos (original y copia) exactamente iguales y separando los originales de las copias, en recopiladores diferentes.

b) La presentación de las propuestas será en recopiladores lefort de dos argollas preferentemente, o en carpetas de 3 argollas, solicitando atentamente **no presentar hojas sueltas y/o engrapadas, ni en fólder con broche.**

c) La documentación deberá venir organizada, a través de separadores o pestañas, de acuerdo al orden de los puntos señalados en las presentes Bases.

d) Cada uno de los documentos que integren la propuesta técnica, deberán estar debidamente foliados o numerados, tanto en el original como en la copia, incluyendo toda la documentación anexa que se les haya solicitado, de conformidad con la nota indicada en el punto **4.1.1** de las presentes Bases.

e) Los documentos que se anexen y no hayan sido solicitados en las presentes Bases, no serán considerados para la evaluación técnica.

Debido a que los 2 juegos deberán ser exactamente iguales, se recomienda sacar las copias una vez que se haya integrado, firmado y foliado toda la documentación del original.

5.- ASPECTOS ECONÓMICOS

El **TERCER SOBRE** identificado con el nombre del Licitante, número de licitación, la leyenda **Propuesta Económica o "Sobre 3"**, deberá contener:

5.1.- PROPUESTA ECONÓMICA.

5.1.1- La propuesta económica **ANEXO C**, deberá estar impresa en papel membretado original del Licitante, indicando el número de la presente **Licitación GESAL-083/2011 COMPRANET LA-921002997-N90-2011**, solo en original, debiendo contener invariablemente la firma en todas y cada una de las hojas, por la persona autorizada para ello, indicando nombre y puesto del licitante.

NOTA: Con la finalidad de dar certidumbre al procedimiento, el Licitante, bajo su más estricta responsabilidad, deberá presentar la propuesta económica (ANEXO C) y demás documentos solicitados, debidamente foliados en estricto orden consecutivo, sellados y firmados al calce en todas y cada una de las hojas por la persona autorizada para ello. De no hacerlo así, no tendrá derecho a reclamar la pérdida de documento alguno.

SECRETARÍA DE ADMINISTRACIÓN
DIRECCIÓN GENERAL DE ADQUISICIONES
LICITACIÓN PÚBLICA NACIONAL GESAL-083/2011 COMPRANET LA-921002997-N90-2011
REFERENTE A LA ADQUISICIÓN DE TRANSPORTE PARA PERSONAS CON MOVILIDAD REDUCIDA
PARA EL SISTEMA PARA EL DESARROLLO INTEGRAL DE LA FAMILIA DEL ESTADO DE PUEBLA

La propuesta económica del Licitante, tomando como ejemplo el **ANEXO C** deberá considerar cada uno de los puntos que aquí se enumeran, debidamente capturada en un dispositivo **USB** el cual será proporcionado por el Licitante, mismo que deberá encontrarse dentro del **“Sobre 3” ó Propuesta Económica**. La información contenida deberá ser igual a la expresada en forma impresa; en caso de que, la propuesta capturada en el dispositivo abra pero no se encuentre; abra pero la misma se encuentre vacía; la información no coincida con la propuesta presentada en forma impresa y en aquellos casos no previstos, se aceptará y prevalecerá como válida la propuesta impresa.

NOTA: El dispositivo **USB se les regresará** al finalizar el evento de apertura de propuestas económicas.

Cabe aclarar, que dicho formato será entregado por la Convocante, al término del evento de Junta de Aclaraciones, y el dispositivo solicitado deberá contener, asimismo, la información y modificaciones derivadas de la Junta de Aclaraciones.

5.1.2.- Los precios deberán presentarse en Moneda Nacional, con **2 decimales** como máximo, y deberán mencionar en la propuesta, que **“Los precios serán firmes hasta el total abastecimiento de los bienes”**. No presentarla así, será causa de descalificación.

5.1.3.- La propuesta económica no deberá presentar raspaduras, enmendaduras o correcciones.

5.1.4.- En caso de existir descuentos, se deberán incluir en su propuesta.

5.1.5.- En caso de que existan errores aritméticos, éstos serán rectificadas, prevaleciendo invariablemente el precio unitario ofertado.

5.1.6.- Solo será cubierto por la contratante, el impuesto al valor agregado (IVA); cualquier otro impuesto o derecho deberá ser cubierto por el proveedor.

5.1.7.- En caso de que existiere algún error en el cálculo del IVA (16%), la convocante podrá hacer la corrección de dicho impuesto, sin que esto, sea motivo de descalificación de la partida ofertada.

5.1.8.- Los Licitantes solo podrán presentar una propuesta económica por partida, en caso de presentar dos propuestas o más, el Licitante será descalificado en la partida en cuestión.

5.1.9.- Se solicita que los precios unitarios presentados se protejan con cinta adhesiva preferentemente.

5.1.10.- En el precio ofertado, el Licitante deberá considerar lo concerniente a transportación, alimentación y viáticos en general, derivado de la adquisición de los bienes; por lo que en caso de resultar adjudicado, no podrá exigir mayor retribución por ningún otro concepto. No se aceptarán proposiciones escaladas de precios, las propuestas serán en precios fijos hasta el término del contrato.

Nota: Es importante que el Licitante verifique antes de incluir su dispositivo USB en el sobre, que el mismo contenga una etiqueta con el nombre del Licitante, número de licitación y “Propuesta Económica”, que la información solicitada se encuentre debidamente capturada, no escaneada, a renglón seguido y que no tenga problema para leerse.

Lo anterior, con el objeto de que la misma se pueda plasmar, en el Acta correspondiente del evento señalado en el punto 12 de estas Bases. (No incluir imágenes).

5.2.- REQUISITO ECONÓMICO:

Todos los Licitantes deberán anexar a su propuesta económica, en el tercer sobre, lo siguiente:

5.2.1.- Garantía de seriedad, conforme al punto 6 de estas Bases. No cumplir con lo anterior será causa de descalificación.

6.- GARANTÍA DE SERIEDAD DE PROPUESTA.

6.1.- En apego al Artículo 126 fracción I de la Ley, los Licitantes garantizarán la seriedad de sus propuestas, mediante póliza de fianza o cheque cruzado, el cual deberá contener la leyenda de “no negociable”, en cualquiera de los dos casos deberá expedirse a favor de la **“Secretaría de Finanzas del Gobierno del Estado de Puebla”**, por un importe equivalente al 10% (diez por ciento) **del monto total de su propuesta** sin incluir el IVA.

La garantía se exige para cubrir al Gobierno del Estado de Puebla, contra el riesgo de incumplimiento por parte de los Licitantes en los siguientes casos:

a) Si el Licitante retira su oferta.

b) Si el Licitante al que se le adjudicó el pedido derivado de esta licitación, no firma el mismo, de conformidad con los plazos establecidos en estas Bases.

En cualquiera de estos casos, la garantía de seriedad se aplicará en beneficio del Gobierno del Estado de Puebla, como indemnización por los daños ocasionados. Esta garantía deberá presentarse dentro del **“Sobre 3”**.

SECRETARÍA DE ADMINISTRACIÓN
DIRECCIÓN GENERAL DE ADQUISICIONES
LICITACIÓN PÚBLICA NACIONAL GESAL-083/2011 COMPRANET LA-921002997-N90-2011
REFERENTE A LA ADQUISICIÓN DE TRANSPORTE PARA PERSONAS CON MOVILIDAD REDUCIDA
PARA EL SISTEMA PARA EL DESARROLLO INTEGRAL DE LA FAMILIA DEL ESTADO DE PUEBLA

6.2.- En caso de que los Licitantes, para garantizar sus propuestas, decidan otorgar póliza de fianza, ésta deberá ser expedida por Afianzadora autorizada conforme a la Ley Federal de Instituciones de Fianzas, y su redacción será conforme al **ANEXO D**.

6.3.- No se aceptarán garantías con enmendaduras, tachaduras, rotas o perforadas. Ni cheques de cuentas de persona distinta al Licitante. El presentarlas así, será causa de descalificación.

Nota importante: En caso de presentar cheque cruzado, éste deberá estar en mica o sobre; por lo que no se aceptarán cheques engrapados o pegados en hojas blancas.

6.4.- Esta garantía se regresará a los Licitantes que no hayan resultado adjudicados, en un tiempo de 15 días posteriores a la notificación del fallo respectivo.

6.5.- Por lo que respecta al proveedor adjudicado, se le devolverá una vez que presente la garantía de cumplimiento respectiva con sello de recibido por parte de la Convocante.

6.6.- El horario para recoger las garantías, será los días viernes de 14:00 a 15:00 horas en las oficinas de la Convocante; presentando lo siguiente:

- a) Recibo de la garantía que le fue entregado en el evento de apertura económica
- b) Oficio de solicitud respectivo
- c) Copia de identificación oficial de la persona que recibirá la garantía.

6.7.- La devolución de las garantías de seriedad se realizará máximo dentro de los 6 meses posteriores a la comunicación del Fallo de esta Licitación; después de este plazo, las garantías serán consideradas como canceladas y resguardadas en el Archivo General.

EVENTOS DE LA LICITACIÓN

7.- PREGUNTAS PREVIAS A LA JUNTA DE ACLARACIONES.

7.1.- Las dudas referentes a las especificaciones descritas, puntos de las Bases y requisitos para los Licitantes, serán recibidas del **03 DE NOVIEMBRE AL 08 DE NOVIEMBRE DE 2011, CON UN HORARIO DE 09:00 A 18:00 HORAS, ASÍ COMO EL 09 DE NOVIEMBRE DE 2011 HASTA LAS 12:00 HORAS, posterior a este horario no se aceptará ninguna pregunta.**

Estas deberán ser enviadas invariablemente en el formato identificado como **ANEXO F** (no escaneado), única y exclusivamente a través de los correos electrónicos que a continuación se señalan, **debiendo enviar copia del recibo de pago de Bases** respectivo, por el mismo medio.

angel.jeronimo@puebla.gob.mx
luisangel.jeronimo.sa.puebla@gmail.com
josei.hernandez@puebla.gob.mx
licitaciones@puebla.gob.mx
licitaciones.sa.puebla@gmail.com

Queda bajo la responsabilidad de los Licitantes, llamar al teléfono (222) 2 29 70 00 ext. 5033 ó 5079 para confirmar que sus preguntas hayan sido recibidas, lo anterior deberá realizarse antes de la fecha y hora de vencimiento señaladas en el punto 7.1

Lo anterior, con el fin de que la convocante esté en posibilidad de analizar, responder y dar lectura a las respuestas de las dudas planteadas en tiempo y forma en el evento de Junta de Aclaraciones; en caso de no enviarlas a los correos antes mencionados o no confirmar la recepción de las mismas **en los teléfonos arriba señalados**, la Convocante no se hace responsable de que las dudas presentadas no sean respondidas.

7.2.- Por ningún motivo se aceptarán preguntas por escrito, en forma directa, en el mismo acto, ni vía fax, debiendo ser remitidas, invariablemente, a través de las direcciones electrónicas hasta la hora antes señalada en el punto **7.1**. Asimismo, no se aclarará, en el evento señalado en el punto **8** de estas Bases, duda alguna que no haya sido planteada con anterioridad o en el horario antes señalado. Solo serán contestadas las preguntas de carácter técnico y legal previamente presentadas, reservándose la Convocante el derecho de resumirlas en caso de que éstas contengan comentarios adicionales.

7.3.- Las preguntas de los Licitantes deberán realizarse precisando a qué punto de las Bases o partida del **ANEXO 1** se refieren; en caso de no presentarse como se indica, no serán tomadas en cuenta.

7.4.- No se tomarán en cuenta las preguntas de aquellos Licitantes que no hayan enviado su recibo de pago de Bases, previamente al evento de Junta de Aclaraciones.

8.- JUNTAS DE ACLARACIONES.

8.1.- FECHA, HORA Y LUGAR.- Este evento se llevará a cabo el **MIÉRCOLES 16 DE NOVIEMBRE DE 2011 A LAS 14:30 HORAS, EN LA SALA PRINCIPAL DE JUNTAS**, ubicada en el segundo piso del domicilio de la Convocante.

NOTA: LOS LICITANTES DEBERÁN TRAER MEMORIA USB PARA QUE SE LES PROPORCIONE COPIA DEL ACTA DEL EVENTO.

SECRETARÍA DE ADMINISTRACIÓN
DIRECCIÓN GENERAL DE ADQUISICIONES
LICITACIÓN PÚBLICA NACIONAL GESAL-083/2011 COMPRANET LA-921002997-N90-2011
REFERENTE A LA ADQUISICIÓN DE TRANSPORTE PARA PERSONAS CON MOVILIDAD REDUCIDA
PARA EL SISTEMA PARA EL DESARROLLO INTEGRAL DE LA FAMILIA DEL ESTADO DE PUEBLA

8.2.- Un representante de la Convocante dará lectura a las respuestas de las preguntas que los Licitantes hayan presentado, previo a este evento y por escrito, en los términos señalados en el punto 7 de estas Bases.

8.3.- Los representantes de la Convocante, de la Contratante y de la Secretaría de la Contraloría, así como los Licitantes presentes, firmarán el acta, en la que se encontrarán asentadas las aclaraciones a las dudas presentadas.

8.4.- Se entregará copia del acta a los asistentes y se procederá a subir la misma a la página electrónica de la presente licitación, en el Sistema COMPRANET.

8.5.- Todo lo que se establezca en el Acta de la Junta de Aclaraciones, será parte integrante de estas Bases, de conformidad al Artículo 81 fracción II de la Ley. No cumplir con lo anterior, será causa de descalificación.

8.6.- La convocante podrá convocar a una segunda o subsecuente Junta de Aclaraciones, cuando a su criterio sea necesario para resolver cualquier incidencia dentro de la presente licitación. La notificación a los licitantes será realizada con la suficiente antelación a través del correo electrónico o número telefónico que haya registrado en el **Anexo G**.

NOTA: Toda vez que la presencia del Licitante no es requisito indispensable para participar en este evento, su inasistencia queda bajo su estricta responsabilidad, considerando que estará de acuerdo con las aclaraciones realizadas en la misma y que la Convocante se libera de cualquier responsabilidad en relación a que algún Licitante, carezca de alguna información proporcionada en este evento. No obstante lo anterior, podrá acudir al domicilio de la Convocante, para solicitar copia del acta correspondiente o solicitarla vía correo electrónico, o bien consultarla en la página correspondiente a esta licitación en el Sistema COMPRANET.

**9.- PRESENTACIÓN DE DOCUMENTACIÓN LEGAL Y
APERTURA DE PROPUESTAS TÉCNICAS**

9.1.- FECHA Y HORA.- Este evento será el **JUEVES 24 DE NOVIEMBRE DE 2011 A LAS 09:45 HORAS, EN LA SALA PRINCIPAL DE JUNTAS**, ubicada en el segundo piso del domicilio de la Convocante; el registro se llevará a cabo **15 minutos antes de esa hora. EXACTAMENTE** a la hora señalada y tomando como Base la hora que marca el reloj del recinto mencionado, se cerrarán las puertas del mismo, no permitiéndose posteriormente, el ingreso a documentación o Licitante alguno, quedando descalificado automáticamente y sin responsabilidad alguna para la Convocante.

Para este evento, solo podrá estar presente **una sola persona por Licitante** (el Licitante o su representante legal).

NOTA: LOS LICITANTES DEBERÁN TRAER MEMORIA USB PARA QUE SE LES PROPORCIONE COPIA DEL ACTA DEL EVENTO, O TAMBIÉN SE PODRÁ UTILIZAR LA MEMORIA PRESENTADA DENTRO DEL SEGUNDO SOBRE.

9.2.- Los Licitantes que adquirieron Bases y no estén presentes al iniciar este acto, quedarán automáticamente descalificados.

DESARROLLO DEL EVENTO.

9.3.- Se hará declaración oficial de apertura del evento.

9.4.- Se pasará lista de asistencia de los Licitantes, quienes deberán presentar, a través de sus representantes debidamente acreditados, los **TRES SOBRES IDENTIFICADOS, CERRADOS, FIRMADOS Y SELLADOS CON CINTA ADHESIVA, conforme a lo señalado en los puntos 3, 4 y 5 de estas Bases.**

9.5.- Con fundamento en el Artículo 85 fracción II de la Ley, se procederá a la apertura del primer sobre, con la documentación legal de cada Licitante, que debe contener los originales o copias certificadas y copias simples de la documentación solicitada, mismas que se cotejarán en el momento, y serán devueltos los originales o copias certificadas, excepto lo solicitado en el **ANEXO A**. Las copias simples se quedarán invariablemente en poder de la Convocante.

En caso de que algún Licitante quede descalificado por no presentar uno o varios de los documentos legales solicitados en el punto 3 de las presentes Bases, se le hará entrega inmediatamente de los dos sobres que contienen la propuesta técnica, así como la económica, quedando bajo su elección el abandonar el recinto en ese momento.

9.6.- En caso de que la documentación presentada se encuentre completa, se procederá a abrir el segundo sobre de cada Licitante, el cual debe contener lo solicitado en el punto 4 de estas Bases.

9.7.- Las propuestas serán rubricadas por los asistentes al evento.

9.8.- Se levantará acta circunstanciada del evento de Presentación de Documentación Legal y Apertura de propuestas técnicas, asentando los motivos de la descalificación de aquellos Licitantes que hubiesen omitido cualquiera de los requisitos a que se refieren los puntos 3 y 4 de las presentes Bases, las propuestas recibidas y las observaciones respectivas. El acta será firmada por los asistentes a este evento, entregándoles copia al final del mismo.

9.9.- La omisión de firmas por parte de algún Licitante o representante, no invalidará el contenido y efecto del acta.

SECRETARÍA DE ADMINISTRACIÓN
DIRECCIÓN GENERAL DE ADQUISICIONES
LICITACIÓN PÚBLICA NACIONAL GESAL-083/2011 COMPRANET LA-921002997-N90-2011
REFERENTE A LA ADQUISICIÓN DE TRANSPORTE PARA PERSONAS CON MOVILIDAD REDUCIDA
PARA EL SISTEMA PARA EL DESARROLLO INTEGRAL DE LA FAMILIA DEL ESTADO DE PUEBLA

9.10.- El tercer sobre de cada Licitante, cerrado y sellado, que debe contener la Propuesta Económica y la Garantía de Seriedad de la propuesta, será debidamente firmado por los asistentes, quedando los mismos, en custodia de la Convocante, hasta el día del evento de la Apertura de propuestas económicas.

10.- DICTAMEN TÉCNICO

La Convocante y la Contratante realizarán la evaluación de las propuestas técnicas recibidas, para determinar el Dictamen Técnico respectivo, mismo que se dará a conocer en el evento señalado en el punto 11 de estas Bases.

CRITERIOS QUE SE APLICARÁN PARA LA EVALUACIÓN DE LAS PROPUESTAS

10.1.- Se evaluará que la descripción técnica ofertada por el Licitante, corresponda invariablemente con lo solicitado en el **ANEXO 1** de estas Bases, así como los cambios derivados de la Junta de Aclaraciones. No cumplir con lo anterior, será causa de descalificación.

10.2.- Elementos para la evaluación técnica: La evaluación de las propuestas técnicas se realizará comparando lo ofertado por los Licitantes, con:

- a) Todo lo solicitado en estas Bases.
- b) Cartas, folletos, certificado de calidad, etcétera

10.3.- Las propuestas de los Licitantes que no cumplan con todos y cada uno de los requisitos exigidos en estas Bases, serán desechadas; en virtud de que todos los puntos de ésta son esenciales.

10.4.- La evaluación de las proposiciones, en ningún caso, estará sujeta a mecanismos de puntos o porcentajes.

11.- COMUNICACIÓN DE EVALUACIÓN TÉCNICA Y APERTURA DE PROPUESTAS ECONÓMICAS.

11.1.- FECHA, HORA Y LUGAR.- Este evento se llevará a cabo el **JUEVES 01 DE DICIEMBRE DE 2011 A LAS 12:15 HORAS, EN LA SALA PRINCIPAL DE JUNTAS**, ubicada en el segundo piso del domicilio de la Convocante.

NOTA: LOS LICITANTES DEBERÁN TRAER MEMORIA USB PARA QUE SE LES PROPORCIONE COPIA DEL ACTA DEL EVENTO, O TAMBIÉN SE PODRÁ UTILIZAR LA MEMORIA PRESENTADA DENTRO DEL TERCER SOBRE.

NO ES OBLIGATORIA LA PRESENCIA DE LOS LICITANTES, Y LA FALTA DE ALGUNA FIRMA NO INVALIDARÁ EL ACTA.

11.2.- La Convocante procederá a informar el resultado de la evaluación de las propuestas técnicas, de cada Licitante, según el dictamen correspondiente.

11.3.- Respecto de las propuestas técnicas descalificadas, en ese momento le será devuelto el tercer sobre al Licitante, siempre y cuando se identifique como Representante Legal o presente carta poder.

11.4.- Si la propuesta técnica es rechazada y el Licitante no asiste a este evento, el tercer sobre cerrado y sellado, quedará en poder de la Convocante, hasta en tanto el Licitante acuda a solicitarlo. Una vez firmada el acta correspondiente a esta Comunicación de Evaluación Técnica, se procederá con:

12.- APERTURA DE PROPUESTAS ECONÓMICAS.

DESARROLLO DEL EVENTO

12.1.- Se hará declaración oficial de inicio del evento de Apertura de propuestas económicas.

12.2.- Se pasará lista de asistencia de los Licitantes cuyas propuestas técnicas fueron aceptadas.

12.3.- Se procederá a la apertura del tercer sobre de cada Licitante, y una vez verificada la Garantía de Seriedad, se dará lectura en voz alta a las propuestas económicas.

12.4.- Cuando algún Licitante no asista a este evento, y su propuesta técnica sea aceptada, su tercer sobre que debe contener la propuesta económica así como la garantía solicitada, en ese instante, será abierto por un representante de la Convocante, y se procederá a dar lectura a la misma.

12.5.- Las propuestas económicas serán firmadas por los asistentes a este evento.

12.6.- Se levantará acta circunstanciada del evento, asentando los importes unitarios y totales de todas y cada una de las propuestas económicas aceptadas y las observaciones respectivas; firmando los representantes de la Contratante, Convocante y Secretaría de la Contraloría, así como de los Licitantes cuyas propuestas económicas fueron recibidas; y entregando copia, al final del evento, a los mismos.

NO ES OBLIGATORIA LA PRESENCIA DE LOS LICITANTES, Y LA FALTA DE ALGUNA FIRMA NO INVALIDARÁ EL ACTA

13.- FALLO.

13.1.- FECHA, HORA Y LUGAR.- Este evento se llevará a cabo el día **MARTES 06 DE DICIEMBRE DE 2011 A LAS 10:00 HORAS, EN LA SALA PRINCIPAL DE JUNTAS**, ubicada en el segundo piso del domicilio de la Convocante.

NOTA: LOS LICITANTES DEBERÁN TRAER MEMORIA USB PARA QUE SE LES PROPORCIONE COPIA DEL ACTA DEL EVENTO.

SECRETARÍA DE ADMINISTRACIÓN
DIRECCIÓN GENERAL DE ADQUISICIONES
LICITACIÓN PÚBLICA NACIONAL GESAL-083/2011 COMPRANET LA-921002997-N90-2011
REFERENTE A LA ADQUISICIÓN DE TRANSPORTE PARA PERSONAS CON MOVILIDAD REDUCIDA
PARA EL SISTEMA PARA EL DESARROLLO INTEGRAL DE LA FAMILIA DEL ESTADO DE PUEBLA

NO ES OBLIGATORIA LA PRESENCIA DE LOS LICITANTES, Y LA FALTA DE ALGUNA FIRMA NO INVALIDARÁ EL ACTA. LOS LICITANTES PODRÁN SOLICITAR SU ACTA A TRAVÉS DE CORREO ELECTRÓNICO.

13.2.- En sustitución de este acto, la Convocante podrá optar por notificar el fallo, a través de medios electrónicos.

14.- DESCALIFICACIÓN DE LOS LICITANTES

Será motivo de descalificación a los Licitantes que incurran en uno o más de los siguientes supuestos:

14.1.- Por no estar presentes al iniciar el evento de Presentación de Documentación Legal y Apertura de propuestas técnicas.

14.2.- Si no presenta o no cumple con todos y cada uno de los requisitos solicitados en las Bases de la presente licitación, de conformidad a lo señalado en el Artículo 80 fracción VII de la Ley, ya que todos los requisitos solicitados son esenciales.

14.3.- Si no presenta la propuesta técnica, y/o propuesta económica y demás documentos solicitados, o bien si estos no se presentan en hoja membretada original del Licitante, indicando número de la presente licitación y la última hoja conteniendo la firma, nombre y puesto del representante legal del Licitante.

14.4.- Si se comprueba que tienen acuerdo con otros Licitantes que participen en esta licitación, para elevar los precios de los bienes que se están licitando.

14.5.- Si no presenta la garantía solicitada en el punto 6 de estas Bases dentro del tercer sobre, si no viene expedida a favor de la **Secretaría de Finanzas del Gobierno del Estado de Puebla** o bien, cuando el valor de la garantía para la seriedad de la propuesta, sea inferior al 10% (diez por ciento) **del monto total de su propuesta**, sin incluir el IVA., o bien dicha garantía se encuentra rota, perforada o a nombre de otra persona distinta al Licitante.

14.6.- Si se comprueba que incurrieron en falsedad en la información presentada.

14.7.- Cuando se compruebe que algún Licitante se encuentra dentro de los supuestos que marca el Artículo 77 de la Ley.

14.8.- Si su propuesta no indica el periodo de garantía o la entrega de los bienes, o si cualquiera de los dos no cumple con los tiempos establecidos en estas Bases.

14.9.- Si en la propuesta ya sea técnica o económica, o en ambas, existe información que se contradiga.

14.10.- En caso de que la carta solicitada en el punto 3.1.7 se presente con alguna restricción o salvedad.

14.11.- Cualquier punto o concepto adicional no solicitado en las Bases, que sea presentado en la propuesta técnica o económica y que éste afecte a los intereses del Gobierno del Estado de Puebla.

14.12.- Si se demuestra que el Licitante utiliza o ha utilizado documentación no auténtica, falsa, apócrifa o declarado falsamente en este o en cualquier otro procedimiento de adjudicación, previsto por la Ley, en el que se encuentre participando, cualquiera que sea el estado del procedimiento en cuestión.

14.13.- La inclusión de elementos en cualquiera de las propuestas técnica, económica e incluso en la documentación legal, que implique el otorgamiento de bienes en condiciones inferiores a las establecidas por las Bases, y eventualmente modificadas por la Junta de Aclaraciones; toda vez que lo anterior, representa una negociación indirecta de las Bases, de conformidad con lo establecido en los artículos 79 fracción V y 80 fracción X de la Ley; numerales que expresamente establecen que el contenido de las Bases no es negociable.

14.14.- En aquellos casos en que la inclusión sea de elementos que impliquen condiciones superiores a las establecidas, se estará a lo que al efecto determine la Convocante, previo análisis de la conveniencia de la aceptación de dichas condiciones; por lo que de determinarse que no son convenientes y por ende representan ofrecimiento de condiciones inferiores, será procedente la descalificación.

14.15.- Por no cumplir con la descripción detallada de los bienes en su propuesta técnica conforme al **ANEXO 1** de estas Bases, o por no considerar los cambios derivados de la Junta de Aclaraciones.

14.16.- Por no presentar los **ANEXOS B Y C** debidamente requeridos, o bien la información contenida no coincida conforme a lo solicitado en el **ANEXO 1 y los cambios solicitados en la Junta de Aclaraciones**, o si estos no se presentan en los formatos indicados en estas Bases.

14.17.- Por no presentar el comprobante con sello bancario, en original y copia simple legible; o bien, si el mismo no coincide con la referencia de la orden de cobro generada por la Convocante o no se encuentre pagado en la fecha y con el monto señalados en los puntos **2.2.1, 2.2.2 y 2.3.2** de las Bases.

14.18.- Si en el evento señalado en el punto **9** de estas Bases, no presenta todos o alguno de los 3 sobres requeridos.

14.19.- Por no aplicar en sus propuestas técnica y económica los cambios derivados de la Junta de Aclaraciones.

14.20.- Por no presentar o por no cumplir con algún requisito legal solicitado en el punto **3** de las presentes Bases.

SECRETARÍA DE ADMINISTRACIÓN
DIRECCIÓN GENERAL DE ADQUISICIONES
LICITACIÓN PÚBLICA NACIONAL GESAL-083/2011 COMPRANET LA-921002997-N90-2011
REFERENTE A LA ADQUISICIÓN DE TRANSPORTE PARA PERSONAS CON MOVILIDAD REDUCIDA
PARA EL SISTEMA PARA EL DESARROLLO INTEGRAL DE LA FAMILIA DEL ESTADO DE PUEBLA

14.21.- Por no presentar o por no cumplir con algún requisito técnico o económico solicitado.

14.22.- Por no presentar los dispositivos **USB** solicitados en los puntos **4.1.3** y **5.1.1** dentro de los sobres respectivos.

14.23.- Si modifica los formatos de las propuestas técnica (**ANEXO B**) y económica (**ANEXO C**), o bien las cantidades o unidad de medida no coinciden con las solicitadas.

14.24.- Por no presentar en su propuesta técnica en español o con traducción simple al español los folletos, catálogos o fichas técnicas con las principales características de los bienes ofertados, de conformidad con lo solicitado en el punto **4.5.1** de las bases.

14.25.- EXCEPCIONES A LA DESCALIFICACIÓN DE LOS LICITANTES.

14.25.1.- En aquellos casos que en el primer sobre el licitante presente algún documento sin firma, o incluso no presente la carta solicitada en el punto **3.1.7** de las presentes bases, será procedente que en el acto de presentación de documentación legal y apertura de propuestas técnicas se pueda firmar o se proporcione al licitante un formato para que lo requiriese en ese mismo momento. Será considerado en ambos casos como un solo error de presentación.

14.25.2.- En caso que en el primer sobre no se presentase alguna de las copias simples que se solicitan, con excepción de las relativas al acta constitutiva, sus modificaciones, así como el poder del punto **3.1.6**, la Convocante podrá suplir la omisión de copia simple, siempre y cuando la Convocante determine que no se entorpece con ello el desarrollo de la licitación. Cada una de las copias omitidas que sean suplidas por parte de la Convocante se considerarán como un error de presentación.

14.25.3.- En caso que al abrir el segundo y tercer sobre se advierta que las propuestas no se encuentran firmadas, la Convocante podrá permitir que en ese momento el apoderado o persona que lo represente en dicho acto y esté facultado para ello, proceda a la firma de las mismas. Esta firma se considerará como un error de presentación.

14.25.4.- En caso que la identificación oficial que la persona asistente exhiba no esté vigente, podrá subsanar esta omisión presentando alguna otra que sí cumpla con este requisito, ante la Convocante al día hábil siguiente en horario de oficina, dejando en su poder copia simple de la misma. Esto se considerará como un error de presentación.

Se considerará como identificación oficial aquélla que sea emitida por un Organismo Gubernamental, con excepción a la Cartilla del Servicio Militar Nacional.

14.25.5.- En caso que la garantía de sostenimiento presente errores subsanables, el licitante podrá enmendarlo ante la convocante hasta dos horas antes del evento de fallo de la licitación, esto se considerará como un error de presentación.

14.25.6.- En caso de no presentar los dispositivos USB solicitados en los puntos **4.1.3** y **5.1.1**, esto se tomará como un error de presentación.

14.25.7.- El número máximo de errores de presentación permitidos a un licitante a lo largo de todo el procedimiento de licitación **SERÁ DE TRES**, por ende si el licitante llegase a presentar cualquiera otra omisión, la misma **NO SERÁ SUBSANADA** y será descalificado.

NOTA: En caso de que el licitante no subsane los errores de presentación enumerados en este capítulo, en los plazos señalados, será motivo de descalificación.

15.- CRITERIOS DE ADJUDICACIÓN.

15.1.- El criterio de adjudicación será a la propuesta económica más baja **por partida** de aquel Licitante que haya cumplido con los requisitos legales, técnicos y económicos solicitados.

15.2.- Si resultare que 2 o más propuestas satisfacen la totalidad de los requerimientos de la convocante, y exista un empate en precio, se adjudicará la partida o partidas a aquel licitante que siendo persona física o jurídica, tenga establecido su domicilio fiscal dentro del territorio del Estado de Puebla; entendido como tal domicilio el que se haya manifestado ante el registro federal de contribuyentes para los efectos fiscales; si una vez verificado esto apareciere que más de un proveedor tiene la personalidad de poblano, la partida o partidas se dividirán entre estos, y en el caso de que el bien no admita cómoda división se establecerá el procedimiento de puja a la baja, en el cual los licitantes poblanos en empate, podrán en ese mismo acto reevaluar sus propuestas y otorgar una nueva, la cual no deberá ser superior a la originalmente presentada.

16.- DECLARACIÓN DE LICITACIÓN Y/O PARTIDA DESIERTA O CANCELADA.

La presente licitación se podrá declarar desierta:

16.1.- Cuando todas las propuestas presentadas no reúnan los requisitos esenciales previstos en las Bases, con fundamento en el Artículo 92 fracción I de la Ley.

16.2.- Si después de efectuada la evaluación, no fuese posible adjudicar el contrato/pedido objeto de la presente licitación con ningún Licitante, porque sus precios rebasen el presupuesto autorizado, de conformidad con el Artículo 92 fracción II de la Ley.

SECRETARÍA DE ADMINISTRACIÓN
DIRECCIÓN GENERAL DE ADQUISICIONES
LICITACIÓN PÚBLICA NACIONAL GESAL-083/2011 COMPRANET LA-921002997-N90-2011
REFERENTE A LA ADQUISICIÓN DE TRANSPORTE PARA PERSONAS CON MOVILIDAD REDUCIDA
PARA EL SISTEMA PARA EL DESARROLLO INTEGRAL DE LA FAMILIA DEL ESTADO DE PUEBLA

16.3.- Cuando no adquieran estas Bases, por lo menos tres Licitantes, o habiéndose inscrito, no se presente ninguna propuesta, de conformidad con el Artículo 92 fracción III de la Ley.

16.4.- Cuando la propuesta económica ofertada que resulte ser la más baja, se encuentre por encima de los precios en el mercado será declarada desierta la partida correspondiente, para garantizar la eficacia y eficiencia en el ejercicio del gasto público, lo anterior con fundamento en el artículo 92 fracción IV en relación al artículo 16 de la Ley.

Asimismo, se puede cancelar, modificar o dar desierta una partida o la Licitación

16.5.- Por así convenir a los intereses de la Convocante y/o Contratante, de conformidad con el Artículo 92 fracción IV de la Ley.

16.6.- Por casos fortuitos o de fuerza mayor, o existan circunstancias que provoquen la extinción de la necesidad de esta licitación, de conformidad con el Artículo 91 de la Ley.

16.7.- Por restricciones presupuestales de la Contratante.

17.- GARANTÍA DE CUMPLIMIENTO.

17.1.- De conformidad con el Artículo 126 fracción III de la Ley, el proveedor ganador, garantizará el cumplimiento del contrato, así como la indemnización, por vicios ocultos, mediante cheque certificado, de caja, fianza o hipoteca otorgada a favor de la **Secretaría de Finanzas del Gobierno del Estado de Puebla**, por un importe equivalente al **10% (diez por ciento) del monto total adjudicado con IVA.**

Esta garantía deberá cubrir el cumplimiento oportuno del periodo de entrega, calidad y vicios ocultos y deberá presentarse a la firma del contrato/pedido citado, tomando como ejemplo el **ANEXO E**, en caso de ser fianza.

NOTA: En caso de que la garantía otorgada presente errores subsanables, se otorgará al licitante un lapso de 2 días hábiles a efecto de que enmiende los mismos, debiendo presentar dicha garantía en el domicilio de la convocante en horario de oficina.

17.2.- No se aceptarán garantías de cumplimiento de contrato/pedido diferente a cheque certificado, de caja, fianza o hipoteca, con independencia del texto del contrato/pedido y del importe adjudicado.

17.3.- Cabe destacar que en caso de que el proveedor adjudicado no presente la garantía de cumplimiento, le será aplicado lo señalado en el Artículo 105 de la Ley.

18.- CONTRATOS.

18.1.- Los Licitantes que obtengan adjudicación, deberán presentarse a firmar y recibir los contratos y/o pedidos derivados de la presente licitación **dentro de los 5 días hábiles** contados a partir del día siguiente a la fecha en la que se haya notificado el fallo, en las instalaciones de la Convocante, en el domicilio citado en el punto **1.1.6** de las presentes Bases; la fecha y hora exacta se dará a conocer en la acta del fallo respectivo. Estos documentos solamente se podrán entregar a los representantes acreditados, mediante la presentación de lo siguiente:

I.- Original y dos copias de la Garantía de Cumplimiento de contratos y/o pedidos.

II.- Cédula de identificación fiscal o R.F.C. (Dos copias simples legibles)

III.- Acta constitutiva de la persona jurídica (moral) o Acta de nacimiento, en caso de ser persona física (Dos copias simples legibles).

IV.- Poder notarial del representante o apoderado legal de la empresa (Dos copias simples legibles).

V.- Identificación Oficial vigente con fotografía del apoderado o representante legal (Dos copias simples legibles por ambos lados).

VI.- Comprobante de domicilio con vigencia no mayor a tres meses (Dos copias simples legibles).

18.2.- En caso de no presentarse a la formalización de los contratos/pedidos o no entregar la garantía de cumplimiento dentro del tiempo y lugar estipulado en el punto anterior, se hará efectiva la garantía de seriedad de propuesta y la contratación pasará al segundo lugar.

19.- MODIFICACIÓN DE LOS CONTRATOS/PEDIDOS

La Contratante podrá modificar los contratos/pedidos bajo su responsabilidad y por razones fundadas, dentro de los seis meses posteriores a su firma; siempre que el monto total de las modificaciones no rebase, en conjunto o separadamente, el 20% (veinte por ciento) de los conceptos y volúmenes establecidos originalmente en los mismos. Esto se formalizará por escrito, de conformidad con el Artículo 112 de la Ley.

20.- RESCISIÓN DEL CONTRATO.

La Contratante podrá rescindir administrativamente el contrato/pedido, cuando el Proveedor no cumpla con las obligaciones derivadas del mismo, tales como:

20.1.- Si no se lleva a cabo la entrega de los bienes en el tiempo y forma convenido.

20.2.- Incumplimiento de las obligaciones del contrato/pedido celebrado.

SECRETARÍA DE ADMINISTRACIÓN
DIRECCIÓN GENERAL DE ADQUISICIONES
LICITACIÓN PÚBLICA NACIONAL GESAL-083/2011 COMPRANET LA-921002997-N90-2011
REFERENTE A LA ADQUISICIÓN DE TRANSPORTE PARA PERSONAS CON MOVILIDAD REDUCIDA
PARA EL SISTEMA PARA EL DESARROLLO INTEGRAL DE LA FAMILIA DEL ESTADO DE PUEBLA

20.3.- Cuando las diversas disposiciones legales aplicables, al respecto así lo señalen.

20.4.- Por casos fortuitos o de fuerza mayor.

Cuando se rescinda el contrato, la Contratante deberá informar a la Convocante, a efecto de que ésta verifique conforme al criterio de adjudicación, si existe otra proposición que resulte aceptable, en cuyo caso, el contrato/pedido se celebrará con el Licitante que ocupara el segundo lugar en precios más bajos y cuya oferta técnica haya sido aceptada.

20.5.- Para rescindir administrativamente el contrato/pedido por causas imputables al Proveedor, se hará de la siguiente manera:

a) Podrá iniciarse el procedimiento de rescisión, a partir del día siguiente a aquel en que se tenga conocimiento del incumplimiento.

b) Se comunicará por escrito al presunto infractor los hechos constitutivos de la infracción, para que dentro del término que para tal efecto se señale, y que no podrá ser menor a 3 (tres) días hábiles, exponga lo que a su derecho convenga y aporte las pruebas que estime pertinentes.

c) Transcurrido el término a que se refiere el punto anterior, se resolverá considerando los argumentos y pruebas que se hubiesen hecho valer; y

d) La resolución será debidamente fundada y motivada, se notificará personalmente o por correo certificado con acuse de recibo al infractor, dentro de un término de **15 DÍAS HÁBILES**.

21.- EMPAQUE DE BIENES Y TRANSPORTACIÓN

21.1.- La forma de transporte que utilice el Proveedor, será bajo su absoluta responsabilidad y deberá garantizar la entrega de los bienes, en el tiempo requerido y en condiciones óptimas, tales que preserven la calidad de estos.

21.2.- La transportación de los bienes, seguros y maniobras de descarga en los almacenes de la Contratante, no implicará costos adicionales a cargo de la misma, quedando estos a cargo del Proveedor.

21.3.- Cualquier parte que resulte dañada, por defectos de transporte, será devuelta al Proveedor y deberá ser sustituida a satisfacción de la Contratante.

22.- CONDICIONES Y LUGAR DE ENTREGA DE LOS BIENES

22.1.- LUGAR DE ENTREGA DE LOS BIENES.- Los bienes deberán entregarse en el **Almacén Oficina Vehicular, ubicado en Prolongación Jesús Nieto número 3438 Col. Ex Hacienda Rancho Colorado en Puebla, Pue.**, de lunes a viernes en horas hábiles, de conformidad con lo indicado en el contrato/pedido, por lo cual no se recibirán bienes fuera de este horario y no será aceptada condición alguna en cuanto a cargos adicionales por concepto de fletes, maniobra de carga y descarga, seguros u otros.

22.2.- El Proveedor deberá notificar a la Convocante y Contratante por correo electrónico o vía fax, a través del "Formato de Entrega de Bienes", con una anticipación de por lo menos 48 horas a la fecha de entrega.

Correos para notificación:

supervision.adquisiciones@hotmail.com
mariano.macias@puebla.gob.mx
licitaciones.sa.puebla@gmail.com

Fax para notificación:

Directo: (222) 2 29 70 00 ext. 7124
Para confirmar: (222) 2 29 70 00 ext. 7104

A fin de que el trámite de pago se lleve a cabo sin interrupción alguna; pues de no hacerse la notificación de entrega de bienes respectivo, el trámite de pago se llevará a cabo hasta que la Convocante ejerza sus facultades de revisión.

22.3.- Para los efectos de la revisión, las Dependencias y Entidades estarán obligadas a permitir el acceso a los almacenes, bodegas o lugares en los que se hallen los bienes, así como firmar los dictámenes que al efecto se levanten.

22.4.- Todos los bienes a los que se refiere el **Anexo 1** de las presentes bases, deberán de ser invariablemente nuevos. Entendido como tal que ni el bien que se oferta, y ninguna de las partes que lo componen o lo integran haya sido sometido a uso con anterioridad o reconstruidos.

Lo anterior no será aplicable para aquellos bienes que por naturaleza, exclusivamente la materia prima que los compone haya sido objeto de reciclaje.

22.5.- El proveedor, al momento de realizar la entrega de los bienes adjudicados deberá llevar consigo la siguiente documentación:

- a) Dos copias fotostáticas del contrato y/o pedido.
- b) Original y copia fotostática de la factura

Lo anterior de conformidad con lo dispuesto por el Artículo 107 fracción IV de la Ley.

SECRETARÍA DE ADMINISTRACIÓN
DIRECCIÓN GENERAL DE ADQUISICIONES
LICITACIÓN PÚBLICA NACIONAL GESAL-083/2011 COMPRANET LA-921002997-N90-2011
REFERENTE A LA ADQUISICIÓN DE TRANSPORTE PARA PERSONAS CON MOVILIDAD REDUCIDA
PARA EL SISTEMA PARA EL DESARROLLO INTEGRAL DE LA FAMILIA DEL ESTADO DE PUEBLA

23.- VALIDACIÓN DE FACTURAS.

23.1.- A efecto de que la Convocante valide las facturas para su cobro, la contratante y licitante ganador deberán haber formalizado el contrato y/o pedido, asimismo el proveedor deberá elaborar sus facturas mencionando la descripción general, de los bienes adjudicados en el contrato y/o pedido, haciendo mención en la factura del número de licitación que la origina.

23.2.- Previo a la presentación de la factura, el proveedor deberá recabar en esta, el sello de recibido del almacén de la contratante, la fecha, así como el nombre del responsable del almacén o lugar donde se hayan entregado los bienes, posteriormente el proveedor deberá acudir al domicilio de la convocante de lunes a viernes en horario de 9:00 a 14:00 hrs., con el fin de que se verifique el cumplimiento de los requisitos y se valide con el sello de Visto Bueno de la misma, para dejarlo en aptitud de iniciar su trámite de cobro.

NOTA: En caso de que exista alguna sanción impuesta por la contratante, derivada de alguna clase de incumplimiento, el proveedor deberá remitir el documento que acredite el pago de la misma junto con su factura, para su revisión y aprobación.

24.- DEVOLUCIONES.

La Contratante podrá hacer devoluciones de los bienes cuando no cumplan con los requisitos solicitados en las Bases, asimismo, cuando se comprueben deficiencias en la calidad de los bienes suministrados por el Proveedor. Las devoluciones se harán dentro del periodo de garantía, en estos casos el Proveedor se obliga a reponer el 100% del volumen devuelto, o bien si durante el periodo de garantía los bienes sufrieran cambios físicos ocasionados por causas imputables al Proveedor, deberán ser devueltos y canjeados en su totalidad, en un término no mayor a **10 días naturales** a partir de la fecha en que el Proveedor reciba la notificación de los productos que se encuentran con deficiencias; en caso de no cumplir con lo establecido, se hará acreedor a sanciones.

25.- SANCIONES Y PENAS CONVENCIONALES.

Las sanciones que la contratante aplicará serán las siguientes:

Se hará efectiva la garantía de seriedad de la propuesta en los siguientes casos:

25.1.- Cuando los Licitantes no sostengan sus ofertas o se retiren de la licitación, después del acto de apertura de propuestas técnicas.

25.2.- Cuando el Licitante adjudicado no confirme su aceptación para que se le adjudique el contrato/pedido dentro de los 5 (cinco) días hábiles siguientes a la fecha en que se hubiere comunicado el fallo.

25.3.- Cuando el Licitante adjudicado no entregue la garantía de cumplimiento, dentro de los 5 (cinco) días hábiles posteriores a la comunicación del fallo.

25.4.- Se hará efectiva la garantía de cumplimiento, cuando exista incumplimiento en la entrega, por no entregar los bienes motivo de esta licitación en los plazos y especificaciones establecidos en las Bases, o por entregar bienes de calidad inferior a la pactada.

25.5.- Las penas convencionales que se aplicarán por retrasos en las fechas de entrega de los bienes, serán como sigue:

a) El 0.7% del monto no entregado del contrato/pedido por cada día natural (corrido) de retraso, a partir del día siguiente posterior a la fecha de vencimiento; mismo que será cubierto a través de cheque certificado o de caja a nombre de la **SECRETARÍA DE FINANZAS DEL GOBIERNO DEL ESTADO DE PUEBLA**, el cual deberá ser entregado previamente a la entrega de la facturación. Posterior a esa fecha se podrá rescindir el contrato/pedido y adjudicar al segundo lugar. En caso de que la Contratante autorice una prórroga, durante la misma se aplicará la sanción establecida en este punto por cada día de prórroga.

b).- Rescisión del contrato/pedido correspondiente, haciendo efectiva la póliza de garantía entregada.

c).- Aplicación de las sanciones estipuladas en la Ley

26.- PAGO.

26.1.- El pago se realizará, con un anticipo del 50% con el otorgamiento de garantía de anticipo, que establece el Art. 126 de la Ley de Adquisiciones, Arrendamientos y Servicios del Sector Público Estatal y Municipal, contra entrega de la factura debidamente requisitada y el otro 50% contra entrega del bien y de la factura debidamente requisitada.

26.2.- La factura deberá ser expedida, a nombre de la Contratante y tendrá que cubrir los requisitos fiscales correspondientes, de acuerdo a lo siguiente:

| NOMBRE | R.F.C. | DOMICILIO FISCAL |
|--|----------------|--|
| SISTEMA PARA EL DESARROLLO INTEGRAL DE LA FAMILIA DEL ESTADO DE PUEBLA | SDI-770218-CAA | CALLE 5 DE MAYO #1606, CENTRO HISTÓRICO, PUEBLA, PUE. C.P. 72000 |

NOTA: Se le recomienda a los licitantes adjudicados que cualquier duda que tengan en lo referente a la facturación o al lugar y trámites a realizar para el pago, lo confirmen con la Contratante; lo anterior para evitar contratiempos.

SECRETARÍA DE ADMINISTRACIÓN
DIRECCIÓN GENERAL DE ADQUISICIONES
LICITACIÓN PÚBLICA NACIONAL GESAL-083/2011 COMPRANET LA-921002997-N90-2011
REFERENTE A LA ADQUISICIÓN DE TRANSPORTE PARA PERSONAS CON MOVILIDAD REDUCIDA
PARA EL SISTEMA PARA EL DESARROLLO INTEGRAL DE LA FAMILIA DEL ESTADO DE PUEBLA

26.3.- Se hace del conocimiento del Licitante que la Contratante será la responsable de llevar a cabo la retención a que se refiere el Artículo 22 fracción V de la Ley de Ingresos del Estado de Puebla para el Ejercicio Fiscal 2011, correspondiente al pago de derechos equivalente al 5 al millar sobre el importe de su factura antes de IVA, el cual se deberá considerar en la presentación de su factura.

26.4.- Así mismo, la Contratante no aceptará las notas de crédito como pago de las penas convencionales por atraso en la entrega de los bienes o por cancelación de las partidas, aceptando solo el pago a través de cheque certificado o de caja a nombre de la **Secretaría de Finanzas del Gobierno del Estado de Puebla**, el cual deberá proporcionar previamente a la entrega de la facturación. Finalmente no se aceptarán garantías de cumplimiento de contrato y/o pedido diferentes a cheque certificado, de caja, fianza o hipoteca, con independencia del texto del contrato/pedido y del importe adjudicado.

26.5.- Solo será cubierto por la Contratante, el IVA, cualquier otro impuesto o derecho deberá ser cubierto por parte del Proveedor.

26.6.- PATENTES, MARCAS Y DERECHOS DE AUTOR.- El Licitante al que se le adjudique el contrato/pedido asumirá la responsabilidad total para el caso en que al entregar los bienes a la Contratante, infrinja la Ley de Fomento y Protección de la Propiedad Industrial.

27.- ASPECTOS VARIOS.

27.1.- Una vez que los Licitantes hayan ingresado al recinto establecido, durante cualquier etapa, no podrán utilizar aparatos de intercomunicación de ningún tipo, (Teléfonos celulares, computadoras portátiles, etc.), en caso de insistir deberán retirarse del evento.

Asimismo, al ingresar al recinto en los actos de comunicación de evaluación técnica y apertura de propuestas económicas, así como para la comunicación del fallo, los asistentes deberán presentar una identificación oficial o la carta poder mencionada en el punto **3.1.6.** de las presentes bases, de lo contrario deberán abstenerse de realizar cualquier tipo de comentario.

27.2.- Los lugares, fechas y horarios de los distintos eventos que conforman la licitación podrán ser suspendidos, cambiados o diferidos de conformidad con las necesidades de la Convocante, con el fin de proveer al óptimo desarrollo de la Licitación, siempre apeándose a lo dispuesto para tal efecto en la Ley; por lo anterior, será de la más estricta responsabilidad del Licitante, por medio de sí o de quien lo represente, el presentarse en todos y cada uno de los eventos tanto en las fechas indicadas en las presentes Bases, así como en las que al efecto sean señaladas como sustitución a éstas, lo cual invariablemente le será señalado en los eventos de Junta de Aclaraciones o de Aperturas.

Lo anterior, sin que bajo ninguna circunstancia tenga la Convocante obligación alguna de notificar personalmente al Licitante acerca del estado, resultado, fechas, horas o lugares de cualquier evento de la presente licitación pues en estas Bases le han sido informadas tales circunstancias o lo serán en las actas que al efecto se levanten.

28.- CONTROVERSIAS.

Las controversias que se susciten con motivo de la interpretación o ejecución derivadas de estas Bases, se resolverán con apego a lo previsto en la Ley.

A T E N T A M E N T E

**C.P. RODOLFO WALTER BERMÚDEZ RENDÓN
DIRECTOR GENERAL DE ADQUISICIONES**

SECRETARÍA DE ADMINISTRACIÓN
DIRECCIÓN GENERAL DE ADQUISICIONES
LICITACIÓN PÚBLICA NACIONAL GESAL-083/2011 COMPRANET LA-921002997-N90-2011
REFERENTE A LA ADQUISICIÓN DE TRANSPORTE PARA PERSONAS CON MOVILIDAD REDUCIDA
PARA EL SISTEMA PARA EL DESARROLLO INTEGRAL DE LA FAMILIA DEL ESTADO DE PUEBLA

ANEXO A

SECRETARÍA DE ADMINISTRACIÓN
DIRECCIÓN GENERAL DE ADQUISICIONES
PRESENTE

Por medio de la presente, en mi carácter de representante legal de **(PERSONA FÍSICA O JURÍDICA)** declaro bajo protesta de decir verdad que:

1. Los documentos que presento en el punto **3.1.4** son los estatutos con los que se rige actualmente la empresa que represento.
2. El poder que exhibo no me ha sido revocado ni limitado en forma alguna.
3. Mi representada no se encuentra en ninguno de los supuestos del **Artículo 77 de la Ley de Adquisiciones, Arrendamientos y Servicios del Sector Público Estatal y Municipal**, así como tampoco se encuentra inhabilitado, o su registro en el Padrón de Proveedores suspendido o cancelado para participar en cualquier procedimiento de adjudicación por resolución de: La Secretaría de la Contraloría.
4. Conozco en su integridad y manifiesto mi conformidad con todos y cada uno de los puntos y requisitos establecidos en las Bases de licitación **GESAL-083/2011, COMPRANET LA921002997-N90-2011**. Asimismo conozco y estoy conforme con todo lo asentado en la junta de aclaraciones.

ATENTAMENTE
LUGAR Y FECHA

NOMBRE, PUESTO Y FIRMA
DEL REPRESENTANTE LEGAL y/o PERSONA FÍSICA
SELLO DE LA EMPRESA

Esta carta debe presentarse en original, dentro del primer sobre y dentro del fólder de copias.

SECRETARÍA DE ADMINISTRACIÓN
DIRECCIÓN GENERAL DE ADQUISICIONES
LICITACIÓN PÚBLICA NACIONAL GESAL-083/2011 COMPRANET LA-921002997-N90-2011
REFERENTE A LA ADQUISICIÓN DE TRANSPORTE PARA PERSONAS CON MOVILIDAD REDUCIDA
PARA EL SISTEMA PARA EL DESARROLLO INTEGRAL DE LA FAMILIA DEL ESTADO DE PUEBLA

ANEXO B

Formato para la presentación de la Propuesta Técnica con características originales, el Licitante tendrá que tomar en cuenta todos los cambios que se generen de la Junta de Aclaraciones para la presentación de su propuesta.

**DIRIGIDO A: SECRETARÍA DE ADMINISTRACIÓN
DIRECCIÓN GENERAL DE ADQUISICIONES**

LICITACIÓN PÚBLICA NACIONAL GESAL-083/2011, COMPRANET LA921002997-N90-2011, REFERENTE A LA ADQUISICIÓN DE TRANSPORTE PARA EL SISTEMA PARA EL DESARROLLO INTEGRAL DE LA FAMILIA DEL ESTADO DE PUEBLA.

| LICITANTE: | | | | | |
|------------|----------|------------------|---|-------------------|---------------------|
| PARTIDA | CANTIDAD | UNIDAD DE MEDIDA | DESCRIPCIÓN TÉCNICA DETALLADA DEL BIEN | TIEMPO DE ENTREGA | PERIODO DE GARANTÍA |
| 1 | | | (DESCRIPCIÓN DETALLADA CONFORME AL ANEXO1): | | |
| 2 | | | (DESCRIPCIÓN DETALLADA CONFORME AL ANEXO1): | | |
| 3 | | | (DESCRIPCIÓN DETALLADA CONFORME AL ANEXO1): | | |

Todos son requisitos esenciales la falta de alguno de ellos será causa de descalificación

Firmada y sellada en todas y cada una de sus hojas, indicando nombre y puesto de la persona autorizada.

NOTA: El Licitante deberá respetar y llenar el presente formato con toda la información solicitada, ya que en caso de no hacerlo así, será causa de descalificación. Este formato se presentará en **WORD**.

LUGAR Y FECHA

**NOMBRE Y FIRMA DEL REPRESENTANTE
LEGAL y/o PERSONA FÍSICA
SELLO DE LA EMPRESA**

SECRETARÍA DE ADMINISTRACIÓN
DIRECCIÓN GENERAL DE ADQUISICIONES
LICITACIÓN PÚBLICA NACIONAL GESAL-083/2011 COMPRANET LA-921002997-N90-2011
REFERENTE A LA ADQUISICIÓN DE TRANSPORTE PARA PERSONAS CON MOVILIDAD REDUCIDA
PARA EL SISTEMA PARA EL DESARROLLO INTEGRAL DE LA FAMILIA DEL ESTADO DE PUEBLA

ANEXO C

Formato para la presentación de la Propuesta Económica con características originales, el Licitante tendrá que tomar en cuenta todos los cambios que se generen de la Junta de Aclaraciones para la presentación de su propuesta.

**DIRIGIDO A: SECRETARÍA DE ADMINISTRACIÓN
DIRECCIÓN GENERAL DE ADQUISICIONES**

LICITACIÓN PÚBLICA NACIONAL GESAL-083/2011, COMPRANET LA921002997-N90-2011, REFERENTE A LA ADQUISICIÓN DE TRANSPORTE PARA EL SISTEMA PARA EL DESARROLLO INTEGRAL DE LA FAMILIA DEL ESTADO DE PUEBLA.

| NOMBRE DEL LICITANTE: | | | | |
|--------------------------------|-----------------|-------------------------|------------------------|---------------------|
| PARTIDA | CANTIDAD | UNIDAD DE MEDIDA | PRECIO UNITARIO | PRECIO TOTAL |
| 1 | | | | |
| 2 | | | | |
| 3 | | | | |
| IMPORTE TOTAL CON LETRA | | | SUBTOTAL | |
| | | | IVA (16%) | |
| | | | TOTAL | |

“LOS PRECIOS SERÁN HASTA EL TOTAL ABASTECIMIENTO DE LOS BIENES”.

Todos son requisitos esenciales la falta de alguno de ellos será causa de descalificación
Firmada y sellada en todas y cada una de sus hojas, indicando nombre y puesto de la persona autorizada.

NOTA: El Licitante deberá respetar y llenar el presente formato con toda la información solicitada, ya que en caso de no hacerlo así, será causa de descalificación. Este formato se presentará en **EXCEL**.

LUGAR Y FECHA

**NOMBRE Y FIRMA DEL REPRESENTANTE
LEGAL y/o PERSONA FÍSICA**

SELLO DE LA EMPRESA

SECRETARÍA DE ADMINISTRACIÓN
DIRECCIÓN GENERAL DE ADQUISICIONES
LICITACIÓN PÚBLICA NACIONAL GESAL-083/2011 COMPRANET LA-921002997-N90-2011
REFERENTE A LA ADQUISICIÓN DE TRANSPORTE PARA PERSONAS CON MOVILIDAD REDUCIDA
PARA EL SISTEMA PARA EL DESARROLLO INTEGRAL DE LA FAMILIA DEL ESTADO DE PUEBLA

ANEXO D

GARANTÍA (FIANZA) DE SERIEDAD DE PROPUESTA ECONÓMICA

Ante o a favor de: **SECRETARÍA DE FINANZAS DEL GOBIERNO DEL ESTADO DE PUEBLA**

Para garantizar por (nombre de la persona física o jurídica), con RFC. _____, con domicilio en _____, la seriedad de la oferta presentada en la **Licitación Pública Nacional GESAL-083/2011 COMPRANET LA921002997-N90-2011** realizada por el Gobierno del Estado de Puebla de conformidad con la Ley de Adquisiciones, Arrendamientos y Servicios del Sector Público Estatal y Municipal, por el **10% del monto total de su propuesta** sin incluir el IVA de \$ (número) (_____ letra _____ M.N.)

Esta fianza permanecerá vigente aún cuando se interpongan juicios o recursos legales y hasta que no se dicte resolución firme por autoridad competente.

El sostenimiento de la oferta es por un período mínimo de 60 (sesenta) días contados a partir del acto de apertura de ofertas.

En los casos de hacerse exigible la fianza, esta compañía afianzadora pagara en los términos, de ley la cantidad de \$ (número) (_____ letra _____ M.N.) que corresponde al **10% del monto total de la propuesta económica sin incluir IVA**. Como garantía de sostenimiento de oferta, para lo cual, (compañía afianzadora) acepta someterse expresamente al procedimiento de ejecución (con exclusión de cualquier otro) establecido en los artículos 95, 95 Bis, 118, 118 Bis de la Ley Federal de Instituciones de Fianzas.

SECRETARÍA DE ADMINISTRACIÓN
DIRECCIÓN GENERAL DE ADQUISICIONES
LICITACIÓN PÚBLICA NACIONAL GESAL-083/2011 COMPRANET LA-921002997-N90-2011
REFERENTE A LA ADQUISICIÓN DE TRANSPORTE PARA PERSONAS CON MOVILIDAD REDUCIDA
PARA EL SISTEMA PARA EL DESARROLLO INTEGRAL DE LA FAMILIA DEL ESTADO DE PUEBLA

ANEXO E

FIANZA DE CUMPLIMIENTO

Ante o a favor de: **SECRETARÍA DE FINANZAS DEL GOBIERNO DEL ESTADO DE PUEBLA**

Para garantizar por (nombre de la persona física o jurídica), con R.F.C. _____, con domicilio en _____, el fiel y exacto cumplimiento de todas y cada una de las obligaciones derivadas del procedimiento de LICITACIÓN PÚBLICA NACIONAL, relativo a la **ADQUISICIÓN DE TRANSPORTE PARA PERSONAS CON MOVILIDAD REDUCIDA** realizado el Gobierno del Estado de Puebla de conformidad con la Ley de Adquisiciones, Arrendamientos y Servicios del Sector Público Estatal y Municipal, dentro del expediente No. (Para licitaciones públicas: GESAL-083/2011 COMPRANET LA921002997-N90-2011, por el monto total adjudicado con IVA de \$ (número) (letra _____ M.N.)

Esta fianza permanecerá vigente en cuanto al cumplimiento del contrato/pedido, desde la fecha de su expedición hasta la total terminación de las obligaciones derivadas del mismo, aún cuando se otorguen prórrogas o esperas y para los casos en que se interpongan juicios o recursos legales y hasta que no se dicte resolución firme por autoridad competente.

Así mismo, esta fianza se otorga para garantizar el pago de la indemnización en los casos de vicios o defectos ocultos de los bienes contratados, quedando vigente un año posterior a la entrega de los mismos.

En los casos de hacerse exigible la fianza esta compañía afianzadora pagara en los términos, de ley la cantidad de \$ (número) (letra_____ M.N.) que corresponde al 10 % del monto total del contrato CON IVA. Como garantía de su cumplimiento así como contra vicios o defectos ocultos, para lo cual, (compañía afianzadora) acepta someterse expresamente al procedimiento de ejecución (con exclusión de cualquier otro) establecido en los artículos 95, 95 Bis, 118, 118 Bis de la Ley Federal de Instituciones de Fianzas.

SECRETARÍA DE ADMINISTRACIÓN
DIRECCIÓN GENERAL DE ADQUISICIONES
LICITACIÓN PÚBLICA NACIONAL GESAL-083/2011 COMPRANET LA-921002997-N90-2011
REFERENTE A LA ADQUISICIÓN DE TRANSPORTE PARA PERSONAS CON MOVILIDAD REDUCIDA
PARA EL SISTEMA PARA EL DESARROLLO INTEGRAL DE LA FAMILIA DEL ESTADO DE PUEBLA

ANEXO F

LICITACIÓN PÚBLICA NACIONAL GESAL-083/2011 COMPRANET LA921002997-N90-2011

EL FORMATO DE PREGUNTAS DEBERÁ SER LLENADO DE LA SIGUIENTE MANERA:

APARTADO DE REFERENCIA:

EN ESTE APARTADO EL LICITANTE DEBERÁ MENCIONAR A QUÉ PUNTO, PARTIDA O ANEXOS DE LAS BASES SE REFIERE.

EN EL CASO DE QUE SEA UN COMENTARIO GENERAL, DEJAR EL APARTADO DE REFERENCIA EN BLANCO.

APARTADO DE PREGUNTA:

EN ESTE APARTADO EL LICITANTE DEBERÁ HACER SU PREGUNTA U OBSERVACIÓN.

IMPORTANTE: SE LE SOLICITA AL LICITANTE NO MODIFICAR EL PRESENTE FORMATO Y SOLO ASENTAR LOS DATOS REQUERIDOS. EN EL CASO DE QUE REQUIERA MAS FILAS SOLO INSERTAR LAS MISMAS.

NOMBRE DEL LICITANTE:

| | | |
|---|------------|--|
| 1 | REFERENCIA | |
| | PREGUNTA | |
| | RESPUESTA | |
| 2 | REFERENCIA | |
| | PREGUNTA | |
| | RESPUESTA | |
| 3 | REFERENCIA | |
| | PREGUNTA | |
| | RESPUESTA | |
| 4 | REFERENCIA | |
| | PREGUNTA | |
| | RESPUESTA | |
| 5 | REFERENCIA | |
| | PREGUNTA | |
| | RESPUESTA | |
| 6 | REFERENCIA | |
| | PREGUNTA | |
| | RESPUESTA | |
| 7 | REFERENCIA | |
| | PREGUNTA | |
| | RESPUESTA | |
| 8 | REFERENCIA | |
| | PREGUNTA | |

SECRETARÍA DE ADMINISTRACIÓN
DIRECCIÓN GENERAL DE ADQUISICIONES
LICITACIÓN PÚBLICA NACIONAL GESAL-083/2011 COMPRANET LA-921002997-N90-2011
REFERENTE A LA ADQUISICIÓN DE TRANSPORTE PARA PERSONAS CON MOVILIDAD REDUCIDA
PARA EL SISTEMA PARA EL DESARROLLO INTEGRAL DE LA FAMILIA DEL ESTADO DE PUEBLA

| | | |
|----|------------|--|
| | | |
| | RESPUESTA | |
| | REFERENCIA | |
| 9 | PREGUNTA | |
| | RESPUESTA | |
| | REFERENCIA | |
| 10 | PREGUNTA | |
| | RESPUESTA | |
| | REFERENCIA | |
| 11 | PREGUNTA | |
| | RESPUESTA | |
| | REFERENCIA | |
| 12 | PREGUNTA | |
| | RESPUESTA | |
| | REFERENCIA | |
| 13 | PREGUNTA | |
| | RESPUESTA | |
| | REFERENCIA | |
| 14 | PREGUNTA | |
| | RESPUESTA | |
| | REFERENCIA | |
| 15 | PREGUNTA | |
| | RESPUESTA | |
| | REFERENCIA | |
| 16 | PREGUNTA | |
| | RESPUESTA | |
| | REFERENCIA | |
| 17 | PREGUNTA | |
| | RESPUESTA | |
| | REFERENCIA | |
| 18 | PREGUNTA | |
| | RESPUESTA | |
| | REFERENCIA | |
| 19 | PREGUNTA | |
| | RESPUESTA | |

SECRETARÍA DE ADMINISTRACIÓN
DIRECCIÓN GENERAL DE ADQUISICIONES
LICITACIÓN PÚBLICA NACIONAL GESAL-083/2011 COMPRANET LA-921002997-N90-2011
REFERENTE A LA ADQUISICIÓN DE TRANSPORTE PARA PERSONAS CON MOVILIDAD REDUCIDA
PARA EL SISTEMA PARA EL DESARROLLO INTEGRAL DE LA FAMILIA DEL ESTADO DE PUEBLA

| | | |
|----|------------|--|
| 20 | REFERENCIA | |
| | PREGUNTA | |
| | RESPUESTA | |
| 21 | REFERENCIA | |
| | PREGUNTA | |
| | RESPUESTA | |
| 22 | REFERENCIA | |
| | PREGUNTA | |
| | RESPUESTA | |
| 23 | REFERENCIA | |
| | PREGUNTA | |
| | RESPUESTA | |
| 24 | REFERENCIA | |
| | PREGUNTA | |
| | RESPUESTA | |
| 25 | REFERENCIA | |
| | PREGUNTA | |
| | RESPUESTA | |
| 26 | REFERENCIA | |
| | PREGUNTA | |
| | RESPUESTA | |
| 27 | REFERENCIA | |
| | PREGUNTA | |
| | RESPUESTA | |
| 28 | REFERENCIA | |
| | PREGUNTA | |
| | RESPUESTA | |
| 29 | REFERENCIA | |
| | PREGUNTA | |
| | RESPUESTA | |
| 30 | REFERENCIA | |
| | PREGUNTA | |
| | RESPUESTA | |

SECRETARÍA DE ADMINISTRACIÓN
DIRECCIÓN GENERAL DE ADQUISICIONES
LICITACIÓN PÚBLICA NACIONAL GESAL-083/2011 COMPRANET LA-921002997-N90-2011
REFERENTE A LA ADQUISICIÓN DE TRANSPORTE PARA PERSONAS CON MOVILIDAD REDUCIDA
PARA EL SISTEMA PARA EL DESARROLLO INTEGRAL DE LA FAMILIA DEL ESTADO DE PUEBLA

ANEXO G



| | | |
|--|--------------|--------------------|
| No. DE LICITACIÓN: <u>GESAL-083 /2011</u> COSTO DE LAS BASES: \$ <u>2,000.00</u> | | |
| NOMBRE: _____ | | |
| RFC (CON NÚMERO Y LETRA): _____ | | |
| DIRECCIÓN: _____ | | |
| | CALLE | NÚMERO |
| COLONIA: _____ | | C.P.: _____ |
| CIUDAD: _____ | | |
| TELÉFONO DE LAS OFICINAS DEL LICITANTE: _____ | | |
| NOMBRE DEL REPRESENTANTE LEGAL: _____ | | |
| CORREO ELECTRÓNICO DEL CONTACTO: _____ | | |
| TELÉFONO CELULAR DEL CONTACTO: _____ | | |

SECRETARÍA DE ADMINISTRACIÓN
DIRECCIÓN GENERAL DE ADQUISICIONES
LICITACIÓN PÚBLICA NACIONAL GESAL-083/2011 COMPRANET LA-921002997-N90-2011
REFERENTE A LA ADQUISICIÓN DE TRANSPORTE PARA PERSONAS CON MOVILIDAD REDUCIDA
PARA EL SISTEMA PARA EL DESARROLLO INTEGRAL DE LA FAMILIA DEL ESTADO DE PUEBLA

ANEXO 1

| Partida | Cantidad | Unidad Medida | Descripción |
|---------|----------|---------------|--|
| 1 | 10 | VEHÍCULO | <p>ASPECTOS TÉCNICOS GENERALES:</p> <p>CAMIONETA TIPO VAN ADAPTADA PARA EL TRASLADO DE 4 PERSONAS EN SILLA DE RUEDAS, PILOTO Y COPILOTO. MARCA: FORD TRANSIT (SE ANEXA FICHA TÉCNICA) MODELO: 2011 O SUPERIOR</p> <p>CARACTERÍSTICAS DE LA UNIDAD:</p> <p>COLOR EXTERIOR: BLANCO (SIN ROTULO) COLOR INTERIOR: GRIS TRANSMISIÓN: MANUAL DE 6 VELOCIDADES NÚMERO DE CILINDROS: 4 EQUIPADO CON AIRE ACONDICIONADO: SI EQUIPADO CON SISTEMA ELÉCTRICO: SI INTERIOR EN TELA: VELOUR GRIS MOTOR: DIESEL DE 2.2 LITROS I4, DURATORQ, 115 HP @ 3,500 RPM, 220 LBS./PIE @1750 RPM TRANSMISIÓN MANUAL DE 6 VELOCIDADES NÚMERO DE PUERTAS: 4 PUERTAS CAPACIDAD DE PASAJEROS: 4 SILLAS DE RUEDAS, CHOFER, 2 COPILOTOS. CUENTA CON BOLSA DE AIRE DEL LADO DEL CONDUCTOR FRENOS DE DISCO, ANTI BLOQUEABLES EN LAS 4 RUEDAS SISTEMA INMOVILIZADOR DEL MOTOR SECURILOCK EXTINGUIDOR (3/4 KG.) DOS TRIANGULOS DE ADVERTENCIA CABLES PASA CORRIENTE TRACCIÓN DELANTERA TANQUE DE COMBUSTIBLE DE 80 LTS. CAPACIDAD DE CARGA 1,305 KG. AMORTIGUADORES DE GAS, PRESURIZADOS RESORTES DELANTEROS DE RANGO VARIABLE BARRA ESTABILIZADORA DELANTERA DIRECCION HIDRÁULICA SUSPENSIÓN DELANTERA INDEPENDIENTE SUSPENSIÓN TRASERA DE MUELLES REFACCIÓN CONVENCIONAL CON RIN DE ACERO PORTA PLACAS (DELANTERO Y TRASERO) RELACIÓN DE EJES 4.36</p> <p>CARACTERÍSTICAS DE LA CONVERSIÓN:</p> <p>ADAPTACIÓN:</p> <ul style="list-style-type: none"> • ELEVADOR PARA SILLA DE RUEDAS CON PLATAFORMA DE LÁMINA DESPLEGADA DE ACERO, EN UNA SOLA PIEZA, ACABADO ANTIDERRAPANTE, CON DIMENSIONES DE ANCHO 32" LARGO 44" Y LEVANTE 31". • UNIDAD DE POTENCIA CON BOMBA ELECTRO-HIDRÁULICA CON 12 VDC, 100 AMP MÁXIMO 1,250 PSI, BOMBA HIDROMANUAL DE RESPALDO. • SISTEMA DUAL DE PISTONES COMPUESTO POR 2 CILINDROS HIDRÁULICOS DE 1.5" DE ACCIÓN SENCILLA. • BARANDALES PARA PERSONAS DE PIE, PROPORCIONAN SOPORTE PARA LAS PERSONAS ESTANDO DE PIE O EN SILLA DE RUEDAS. • LUCES DE SEGURIDAD PARA BARANDALES. • CINTURÓN DE SEGURIDAD. |

SECRETARÍA DE ADMINISTRACIÓN
DIRECCIÓN GENERAL DE ADQUISICIONES
LICITACIÓN PÚBLICA NACIONAL GESAL-083/2011 COMPRANET LA-921002997-N90-2011
REFERENTE A LA ADQUISICIÓN DE TRANSPORTE PARA PERSONAS CON MOVILIDAD REDUCIDA
PARA EL SISTEMA PARA EL DESARROLLO INTEGRAL DE LA FAMILIA DEL ESTADO DE PUEBLA

| Partida | Cantidad | Unidad Medida | Descripción |
|---------|----------|---------------|--|
| | | | <ul style="list-style-type: none"> • BARRERA FRONTAL DE SEGURIDAD QUE EVITA DESLIZAMIENTOS DE LA SILLA HACIA ADELANTE, AL TOCAR EL SUELO, SE ABRE Y FUNCIONA COMO RAMPA PARA EL SUAVE TRÁNSITO DE LA SILLA DE RUEDAS EN EL ELEVADOR. • BARRERA TRASERA DE SEGURIDAD EVITA UN DESLIZAMIENTO HACIA ATRÁS DE LA SILLA DE RUEDAS, FUNCIONA TAMBIÉN COMO PUENTE SEGURO ENTRE LA PLATAFORMA DEL ELEVADOR Y LA UNIDAD. • BARRERAS LATERALES DE SEGURIDAD QUE MANTIENEN A LA SILLA DE RUEDAS DENTRO DE LA PLATAFORMA TAMBIÉN DAN SOPORTE Y ESTABILIDAD A LA MISMA. <p>LA RAMPA FUNCIONA A TRAVÉS DE BOMBA HIDRÁULICA Y MOTOR ELÉCTRICO QUE ACCIONA LOS BRAZOS, CON UNA CAPACIDAD DE HASTA 270 KGS DE PESO, UBICADA EN LA PUERTA TRASERA DEL VEHÍCULO, CONTROL MANUAL ESTÁNDAR.</p> <ul style="list-style-type: none"> • CAPACIDAD DE CARGA 750 LBS., PESO UNITARIO APROXIMADO DE 332 LBS. • PISO ADAPTADO DENTRO DE LA UNIDAD CON CANALETAS PARA PODER INGRESAR HASTA 4 SILLAS DE RUEDAS. • CINTURONES PARA CADA UNA DE LAS RUEDAS DE LAS SILLAS DE RUEDAS A EFECTO DE EVITAR SU MOVIMIENTO. <ol style="list-style-type: none"> 1. AGARRADERA OPERACIONAL. (ANEXO 2) 2. ANCHO DE PLATAFORMA. (ANEXO 2) 3. CONTROL DE MANO. (ANEXO 2) 4. CONTROL MANUAL. (ANEXO 2) 5. JALADERA. (ANEXO 2) 6. PALANCA PARA INICIAR EL MOVIMIENTO. (ANEXO 2) 7. PISO DEL VEHÍCULO. (ANEXO 2) 8. POSICIÓN ABIERTA. (ANEXO 2) 9. SEGURO. (ANEXO 2) 10. RAMPA FORMADA POR DOS CANALETAS QUE SE PUEDEN LLEVAR GUARDADAS EN EL VEHÍCULO Y COLOCARSE CUANDO SE UTILICEN. (ANEXO 2) <p style="text-align: center;">ACCESORIOS INTERIORES</p> <ul style="list-style-type: none"> • PISO A BASE DE MADERA DE TRIPLAY DE PINO DE 12 MM. Y CUBIERTO CON LINÓLEUM AZUL GRADO SANITARIO DE USO RUDO. • SISTEMA DE SUJECIÓN A TRAVÉS DE PLACAS DE PISO ELABORADAS EN METAL DE ALTA RESISTENCIA Y CINTURONES DE SOPORTE Y SUJECIÓN. • BARRAS DE SEGURIDAD LATERALES DE 60 CM POR 1 1/4" EN ACABADO DE ACERO INOXIDABLE SUJETAS A LA ESTRUCTURA DE LA UNIDAD. • FORRO DE PAREDES POR MEDIO DE PANELES CON VINIL CALIDAD AUTOMOTRIZ CON BASE DE FIBRACEL DE COLOR DE LA VESTIDURA DE LA UNIDAD. <p style="text-align: center;">SISTEMA ELECTRICO</p> <ul style="list-style-type: none"> • COLOCACIÓN DE DOS PLAFONES DE LUZ CON APAGADORES INDEPENDIENTES. <p>CARACTERÍSTICAS GENERALES:</p> <ul style="list-style-type: none"> • CAPACIDAD DE CARGA APROXIMADA DE 1,200 KGS • AIRE ACONDICIONADO. • ESPEJO RETROVISOR INTERIOR. • LIMPIAPARABRISAS CON CONTROL DE INTERVALOS. • LUZ INTERIOR EN TOLDO. • VOLANTE DE POSICIONES. • VESTIDURA DE PUERTAS DE PLÁSTICO. • BOLSAS DE AIRE PARA CONDUCTOR Y PASAJEROS. |

SECRETARÍA DE ADMINISTRACIÓN
DIRECCIÓN GENERAL DE ADQUISICIONES
LICITACIÓN PÚBLICA NACIONAL GESAL-083/2011 COMPRANET LA-921002997-N90-2011
REFERENTE A LA ADQUISICIÓN DE TRANSPORTE PARA PERSONAS CON MOVILIDAD REDUCIDA
PARA EL SISTEMA PARA EL DESARROLLO INTEGRAL DE LA FAMILIA DEL ESTADO DE PUEBLA

| Partida | Cantidad | Unidad Medida | Descripción |
|---------|----------|---------------|--|
| | | | <ul style="list-style-type: none"> • DIRECCIÓN HIDRÁULICA. • CRISTALES CON TINTADO. • DEFENSA DELANTERA Y TRASERA CROMADA. |
| 2 | 6 | VEHICULO | <p>ASPECTOS TÉCNICOS GENERALES: VEHÍCULO GRAND RAID, PARA TRASLADO DE 1 PERSONA EN SILLA DE RUEDAS MARCA: PEUGEOT GRAND RAID (SE ANEXA FICHA TÉCNICA) MODELO: 2011 O SUPERIOR COLOR EXTERIOR: BLANCO (SIN ROTULO) COLOR INTERIOR: GRIS ASIENTOS DELANTEROS EN TELA VELOUR GRIS TRANSMISIÓN: ESTÁNDAR (MANUAL) 5 VELOCIDADES CAJA DE CAMBIOS: 175/65/R14T NÚMERO DE CILINDROS: 4 EQUIPADO CON AIRE ACONDICIONADO: SI EQUIPADO CON SISTEMA ELÉCTRICO: SI INTERIOR EN TELA: VELOUR GRIS MOTOR: GASOLINA MAGNA/PREMIUM 1600 CC, 110 HP@ 5,600 RPM, 147 LBS./PIE @ 4000 RPM TIPO DE COMBUSTIBLE: 1,587 CILINDRADA (CM3): 110/5,750 POTENCIA (HP/RPM): 142/4,000 TORQUEO NETO (NM/RPM): US94 NÚMERO DE PUERTAS: 4 PUERTAS CAPACIDAD DE PASAJEROS: 1 SILLAS DE RUEDAS, CHOFER, 1 COPILOTO. CUENTA CON BOLSA DE AIRE PARA EL CONDUCTOR Y PASAJERO (BOLSAS DE AIRE FRONTALES) LLANTAS 175/65 R14T PORTA PLACAS (DELANTERO Y TRASERO) TRACCIÓN DELANTERA FRENOS DE DISCO, ANTI BLOQUEABLES EN LAS 4 RUEDAS</p> <p>CONVERSIÓN DE UN VEHÍCULO PEUGEOT QUE FACILITA EL ACCESO DE UNA PERSONA EN SILLA DE RUEDAS.</p> <ul style="list-style-type: none"> • RAMPA MANUAL DE LÁMINA DE ALUMINIO ANTIDERRAPANTE LIGERA QUE FACILITE EL ACCESO POR LA PARTE POSTERIOR DEL VEHÍCULO. • REFUERZO DE LÁMINA DE ALUMINIO ANTIDERRAPANTE EN DEFENSA TRASERA PARA SOPORTE DE RAMPA MANUAL. • SISTEMA DE SUJECIÓN DE SILLAS DE RUEDAS A TRAVÉS DE PLACAS DE PISO ELABORADAS EN METAL DE ALTA RESISTENCIA Y CINTURONES DE SOPORTE Y SUJECIÓN. • FÁCIL ACCESO EN CUALQUIER SILLA DE RUEDAS. • LIBRE DE MANTENIMIENTO. • PERMITE TRANSPORTAR CÓMODAMENTE 4 PERSONAS ADICIONALES A LA PERSONA CON MOVILIDAD REDUCIDA. • CONVERSIÓN GARANTIZADA POR DOS AÑOS. <p>EQUIPAMIENTO INTERIOR</p> <ul style="list-style-type: none"> • ASIENTO TRASERO ABATIBLE 2/3 -1/3 • MANDO AL VOLANTE DEL EQUIPO • CIERRE CENTRALIZADO CON CONTROL • CIERRE AUTOMÁTICO DE PUERTAS • CUBRE MALETERO CORREDIZO • LUCES DE CORTESÍA EN EL TECHO Y • COMPUTADORA DE VIAJE (6 FUNCIONES) • INDICADOR DE MANTENIMIENTO DIGITAL • TACÓMETRO • TOMA 12V PARA ACCESORIOS • AIRE ACONDICIONADO • ESPEJO RETROVISOR PASAJERO CON • VIDRIOS DELANTEROS ELÉCTRICOS |

SECRETARÍA DE ADMINISTRACIÓN
DIRECCIÓN GENERAL DE ADQUISICIONES
LICITACIÓN PÚBLICA NACIONAL GESAL-083/2011 COMPRANET LA-921002997-N90-2011
REFERENTE A LA ADQUISICIÓN DE TRANSPORTE PARA PERSONAS CON MOVILIDAD REDUCIDA
PARA EL SISTEMA PARA EL DESARROLLO INTEGRAL DE LA FAMILIA DEL ESTADO DE PUEBLA

| Partida | Cantidad | Unidad Medida | Descripción |
|---------|----------|---------------|--|
| | | | <ul style="list-style-type: none"> • VENTANAS TRASERAS CON APERTURA • VOLANTE REGULABLE EN ALTURA <p>EQUIPAMIENTO EXTERIOR</p> <ul style="list-style-type: none"> • DOBLE PUERTA LATERAL CORREDIZA • DOBLE PUERTAS TRASERAS • MOLDURAS COLOR NEGRO • DEFENSAS COLOR NEGRO • RETROVISORES COLOR NEGRO • TAPA TANQUE COMBUSTIBLE CON LLAVE • FAROS DE HALÓGENO AJUSTABLES EN ALTURA • FAROS ANTINEBLA DELANTEROS • PARABRISAS DELANTERO ATÉRMICO <p>SEGURIDAD</p> <ul style="list-style-type: none"> • 3 CABECERAS TRASERAS • ANTIARRANQUE ELECTRÓNICO • ALARMA SONORA DE OLVIDO DE LLAVES EN CONTACTO • LUZ ANTINEBLA TRASERA • TERCERA LUZ DE FRENO • ALARMA SONORA DE LUCES ENCENDIDAS • CINTURONES DE SEGURIDAD DELANTEROS CON LIMITADOR DE ESFUERZO • 3 CINTURONES DE SEGURIDAD TRASEROS DE TRES PUNTOS • BOLSA DE AIRE CONDUCTOR • BOLSA DE AIRE PASAJERO • NEUTRALIZACIÓN DE LA BOLSA DE AIRE PASAJERO • PUNTOS DE SUJECIÓN EN CAJUELA • INTERRUPTOR DE CORTE DE ALIMENTACIÓN DE COMBUSTIBLE EN CASO DE CHOQUE • FRENOS ABS • DIRECCIÓN HIDRÁULICA VARIABLE |
| 3 | 5 | VEHÍCULO | <p>ESPECTOS TÉCNICOS GENERALES: CAMIÓN ADAPTADO PARA EL TRASLADO DE 5 PERSONAS EN SILLAS DE RUEDAS Y 10 PERSONAS CON DIFERENTE TIPO DE DISCAPACIDAD MARCA: VOLKSWAGEN 8-150 MODELO: 2011 O SIMILAR COLOR INTERIOR: GRIS COLOR EXTERIOR: BLANCO (SIN ROTULO) ASIENTOS EN TELA: VELOUR GRIS O SIMILAR PUERTAS: 2 (1 PUERTA PARA PERSONAS CAMINANDO Y 1 PARA PERSONAS EN SILLA DE RUEDAS) CAPACIDAD DE PASAJEROS: 15 (PERSONAS CON DIFERENTES TIPOS DE DISCAPACIDAD) MOTOR CUMMINS ISBE 4 CILINDROS, 150 HP @ 2,500 RPM, 420 LBS./PIE @ 1400 RPM. FRENOS DE AIRE S CAME DE TAMBOR EN LAS 4 RUEDAS TANQUE DE COMBUSTIBLE DE 150 LTS. CAPACIDAD DE CARGA 5,960 KG. DIRECCIÓN HIDRÁULICA INTEGRAL CON ESFERAS RECIRCULANTES SUSPENSIONES DELANTERA DE MUELLES PARABÓLICAS, AMORTIGUADORES TELESCÓPICOS DE DOBLE ACCIÓN Y BARRA ESTABILIZADORA ESTÁNDAR. SUSPENSIÓN TRASERA DE EJE RÍGIDO MOTRIZ, MUELLES PRINCIPALES SEMIELIPTICOS, DE DOBLE ACCIÓN Y BARRA ESTABILIZADORA ESTÁNDAR. TRANSMISIÓN MANUAL DE 5 VELOCIDADES. 4 RINES DE ACERO DE 6" X 17.5", 4 LLANTAS 175/70R 17.5 RELACIÓN DE EJES 3900 MM.</p> <p>DATOS DE FICHA TÉCNICA:</p> |

SECRETARÍA DE ADMINISTRACIÓN
DIRECCIÓN GENERAL DE ADQUISICIONES
LICITACIÓN PÚBLICA NACIONAL GESAL-083/2011 COMPRANET LA-921002997-N90-2011
REFERENTE A LA ADQUISICIÓN DE TRANSPORTE PARA PERSONAS CON MOVILIDAD REDUCIDA
PARA EL SISTEMA PARA EL DESARROLLO INTEGRAL DE LA FAMILIA DEL ESTADO DE PUEBLA

| Partida | Cantidad | Unidad Medida | Descripción |
|---------|----------|---------------|--|
| | | | <p>PROVEEDOR / MODELO CUMMINS -ISBE Nº DE CILINDROS 4 EN LÍNEA CILINDRADA CM³. (PULG³.) 3900 (238) DIÁMETRO DEL PISTÓN MM. (PULG) 102 (4.1) CARRERA DEL PISTÓN MM (PULG.) 120 (4.8) RELACIÓN DE COMPRESIÓN 17.2 : 1 POTENCIA NETA MÁX. - HP (KW) / RPM* 150 (112) / 2500 TORQUE MÁX - LB-FT (NM) / RPM* 420 (550) / 1400 - 1700 SECUENCIA DE INYECCIÓN 1 - 3 - 4 - 2 SISTEMA DE INYECCIÓN DE COMBUSTIBLE COMMON RAIL COMPRESOR DE AIRE - PROVEEDOR / MODELO KNORR LK 3839</p> <p>PROVEEDOR / MODELO ZF S5 420 HD TIPO DE MANDO PALANCA EN EL SUELO Nº DE VELOCIDADES 5 ADELANTE (SINCRONIZADAS), 1 REVERSA RELACIÓN DE TRANSMISIÓN: 1A 5,72 : 1 RELACIÓN DE TRANSMISIÓN: 2A 2,73 : 1 RELACIÓN DE TRANSMISIÓN: 3A 1,61: 1 RELACIÓN DE TRANSMISIÓN: 4A 1.00 : 1 RELACIÓN DE TRANSMISIÓN: 5A 0,76 : 1 RELACIÓN DE TRANSMISIÓN: REVERSA 5.24 : 1</p> <p>TIPO MONODISCO A SECO DISCO REVESTIMIENTO PASTA ORGÁNICA TIPO DE MANDO HIDRÁULICO "PUSH-TYPE" DIÁMETRO DEL DISCO MM. (PULG) 330 (13.20) 8-150FEB TIPO VIGA "I" EN ACERO FORJADO 8-150FEB TIPO EJE RÍGIDO EN ACERO ESTAMPADO RELACIÓN DE REDUCCIÓN 4.63 : 1 CONFIGURACIÓN 4 X 2</p> <p>MUELLES PARABÓLICAS AMORTIGUADORES HIDRÁULICOS TELESCÓPICOS DE DOBLE ACCIÓN BARRA ESTABILIZADORA ESTÁNDAR</p> <p>TIPO EJE RÍGIDO MOTRIZ MUELLES PRINCIPALES SEMIELÍPTICOS DE ACCIÓN PROGRESIVA MUELLES AUXILIARES PARABÓLICAS AMORTIGUADORES HIDRÁULICOS TELESCÓPICOS DE DOBLE ACCIÓN BARRA ESTABILIZADORA ESTÁNDAR</p> <p>TIPO HIDRÁULICOS INTEGRAL CON ESFERAS RECIRCULANTES RELACIÓN DE REDUCCIÓN 16.6 : 1 A 19.6 : 1</p> <p>MATERIAL (VALOR CONFORME NORMA NBR 6656) LNE 38 (EE 3900 MM) MÓDULO SECCIONAL CM. (PULG) 108 (6.6)</p> <p>RINES DE ACERO 6" X 17.5" NEUMÁTICOS 215/75 R17.5</p> <p>FRENO DE SERVICIO AIRE, "S" CAME TIPO TAMBOR EN LAS RUEDAS DELANTERAS Y TRASERAS CIRCUITO DOBLE, INDEPENDIENTE, RESERVA TRIPLE DE AIRE ÁREA EFECTIVA DE FRENADO CM Y (PULG.) 2435 (377) FRENO DE ESTACIONAMIENTO CÁMARA DE MUELLE ACUMULADOR DE RUEDAS TRASERAS ACTUACIÓN VÁLVULA MODULADORA EN EL TABLERO FRENO MOTOR VÁLVULA TIPO MARIPOSA EN EL TUBO DE ESCAPE</p> |

SECRETARÍA DE ADMINISTRACIÓN
DIRECCIÓN GENERAL DE ADQUISICIONES
LICITACIÓN PÚBLICA NACIONAL GESAL-083/2011 COMPRANET LA-921002997-N90-2011
REFERENTE A LA ADQUISICIÓN DE TRANSPORTE PARA PERSONAS CON MOVILIDAD REDUCIDA
PARA EL SISTEMA PARA EL DESARROLLO INTEGRAL DE LA FAMILIA DEL ESTADO DE PUEBLA

| Partida | Cantidad | Unidad Medida | Descripción |
|---------|----------|---------------|--|
| | | | <p>TIPO DE MANDO ELECTRONEUMÁTICO, TECLA EN EL TABLERO Y COMANDO EN EL ACELERADOR / PEDAL DE EMBRAGUE</p> <p>VOLTAJE NOMINAL 12 V BATERÍA 12 V - 100 AH ALTERNADOR 14 V -90 A</p> <p>TANQUE DE COMBUSTIBLE EN PLÁSTICO 150 CÁRTER MOTOR 9 TRANSMISIÓN 4,6 EJE TRASERO 4 DIRECCIÓN 2,5</p> <p>SIN CALEFACCIÓN 20,0 CON CALEFACCIÓN 21,6</p> <p>DISTANCIA ENTRE EJES3900 (156) VOLADO VOLADIZO DELANTERO 1302 (52) VOLADIZO TRASERO 1200 (48) LARGO TOTAL 6402 (256) ANCHO MÁXIMO DELANTERO 2070 (83) ANCHO MÁXIMO TRASERO 2144 (86) ANCHO VÍA EJE DELANTERO 1703 (68) ANCHO VÍA EJE TRASERO 1669 (67) DISTANCIA DEL EJE DELANTERO HASTA CARROCERÍA 680 (27) CÍRCULO DE VIRAJE (M) - PARED A PARED 15.9 (636)</p> <p>EJE DELANTERO 1610 (3542) EJE TRASERO 930 (2046) TOTAL 2540 (5588) CAPACIDAD TÉCNICA POR EJE DELANTERO 3200 (7040) TRASERO 5300 (11660) TOTAL ADMISIBLE 8500 (18700) PESO BRUTO TOTAL - PBV - HOMOLOGADO 8500 (18700) PVB CON 3ER EJE 11000 (24200) PESO BRUTO TOTAL COMBINADO PBVC 11000 (24200) CAPACIDAD MÁX. DE CARGA ÚTIL + CARROCERÍA 5960 (13112)</p> <p>VELOCIDAD MÁXIMA MPH (KPH) 104 HABILIDAD DEPENDIENTE (GRADEABILITY - %) 50 HABILIDAD DE ARRANQUE (STARTABILITY - %) 33</p> <p>CARACTERÍSTICAS TÉCNICAS DE LA CONVERSIÓN:</p> <p>ELEVADOR PARA SILLAS DE RUEDAS: * ELEVADOR PARA SILLA DE RUEDAS CON PLATAFORMA DE LAMINA DESPLEGADA DE ACERO EN UNA SOLA PIEZA ACABADO ANTIDERRAPANTE CON DIMENSIONES DE ANCHO 32", LARGO 51" Y LEVANTE 51" * UNIDAD DE POTENCIA CON BOMBA ELECTRO-HIDRÁULICA 12 VDC, 100 AMP MÁXIMO 1,250 PSI, BOMBA HIDROMANUAL DE RESPALDO. * SISTEMA DUAL DE PISTONES COMPUESTO POR 2 CILINDROS HIDRÁULICOS DE 1.5" DE ACCIÓN SENCILLA. * BARANDALES PARA PERSONAS DE PIE PROPORCIONAN SOPORTE PARA LAS PERSONAS ESTANDO DE PIE O EN SILLA DE RUEDAS. * LUCES DE SEGURIDAD PARA PARA BARANDALES. * CINTURÓN DE SEGURIDAD. * BARRERA FRONTAL DE SEGURIDAD QUE EVITA DESLIZAMIENTOS DE LA SILLA HACIA ADELANTE, AL TOCAR EL SUELO, SE ABRE Y FUNCIONA</p> |

SECRETARÍA DE ADMINISTRACIÓN
DIRECCIÓN GENERAL DE ADQUISICIONES
LICITACIÓN PÚBLICA NACIONAL GESAL-083/2011 COMPRANET LA-921002997-N90-2011
REFERENTE A LA ADQUISICIÓN DE TRANSPORTE PARA PERSONAS CON MOVILIDAD REDUCIDA
PARA EL SISTEMA PARA EL DESARROLLO INTEGRAL DE LA FAMILIA DEL ESTADO DE PUEBLA

| Partida | Cantidad | Unidad Medida | Descripción |
|---------|----------|------------------|--|
| | | | <p>COMO RAMPA PARA EL SUAVE TRANSITO DE LA SILLA DE RUEDAS EN EL ELEVADOR.</p> <p>* BARRERA TRASERA DE SEGURIDAD EVITA UN DESLIZAMIENTO HACIA ATRÁS DE LA SILLA DE RUEDAS, FUNCIONA TAMBIÉN COMO PUENTE SEGURO ENTRE LA PLATAFORMA DEL ELEVADOR Y LA UNIDAD.</p> <p>* BARRERAS LATERALES DE SEGURIDAD QUE MANTIENEN A LA SILLA DE RUEDAS DENTRO DE LA PLATAFORMA TAMBIÉN DAN SOPORTE Y ESTABILIDAD A LA MISMA.</p> <p>* CAPACIDAD DE CARGA DE 364 KGS.</p> <p>ACCESORIOS INTERIORES:</p> <p>* PISO A BASE DE MADERA DE TRIPLAY DE PINO DE 12 MM Y CUBIERTO CON LINÓLEUM AZUL GRADO SANITARIO DE USO RUDO.</p> <p>* SISTEMA DE SUJECIÓN A TRAVES DE PLACAS DE PISO ELABORADAS EN METAL DE ALTA RESISTENCIA Y CINTURONES DE SOPORTE Y SUJECIÓN.</p> <p>* BARRAS DE SEGURIDAD LATERALES DE 60 CM. POR 1 1/4" EN ACABADO ACERO INOXIDABLE SUJETAS A LA ESTRUCTURA DE LA UNIDAD.</p> <p>* FORRO DE PAREDES POR MEDIO DE PANELES CON VINIL CALIDAD AUTOMOTRIZ CON BASE DE FIBRACEL DEL COLOR DE LA VESTIDURA DE LA UNIDAD.</p> <p>* 10 ASIENTOS FORRADOS EN TELA DE VELOUR TIPO AUTOMOTRIZ.</p> <p>IMAGEN ANEXO 3:</p> <p>NO. 1 (SE ENCUENTRA EN LA IMAGEN DEL ANEXO 3) PLATAFORMA AUTOMÁTICA PARA SILLA DE RUEDAS COLOCADA EN LA PARTE LATERAL DEL AUTOBÚS.</p> <p>NO.2 (SE ENCUENTRA EN LA IMAGEN DEL ANEXO 3) AUTOBÚS DE PISO BAJO, ACCESIBLE PARA PERSONAS CON DISCAPACIDAD EN SILLAS DE RUEDAS, CON BASTÓN O MULETAS, SORDOS Y CIEGOS, CON UNA REDUCCIÓN AL MÁXIMO EN LAS ACELERACIONES Y DESACELERACIONES DE SERVICIO; 0.66 Y 1M. / SEG2., RESPECTIVAMENTE. EL INCREMENTO DE ACELERACIÓN MÁXIMA ACEPTABLE ESDE1M. / SEG3., LA UNIDAD PERMANECERÁ PARADA CON PUERTAS CERRADAS UN BREVE INTERVALO DE TIEMPO ANTES DE SU ARRANQUE, PARA PERMITIR EL PASO DEL USUARIO DESDE LA PUERTA AL ASIENTO.</p> <p>NO.4 (SE ENCUENTRA EN LA IMAGEN DEL ANEXO 3) RAMPA OCULTA QUE SE DESLIZA HASTA LOGRAR EL 6% DE PENDIENTE.</p> <p>IMAGEN ANEXO 4:</p> <p>1. (SE ENCUENTRA EN LA IMAGEN DEL ANEXO 4) PLATAFORMA AUTOMÁTICA PARA SILLA DE RUEDAS, COLOCADA EN LA PARTE LATERAL DEL AUTOBÚS.</p> <p>4.(SE ENCUENTRA EN LA IMAGEN DEL ANEXO 4) PLATAFORMA AUTOMÁTICA PARA SILLA DE RUEDAS COLOCADA EN LA PARTE POSTERIOR DEL AUTOBÚS.</p> <p>5.(SE ENCUENTRA EN LA IMAGEN DEL ANEXO 4) ASIENTO DEL CONDUCTOR.</p> <p>6.(SE ENCUENTRA EN LA IMAGEN DEL ANEXO 4) ASIENTOS PARA CIEGOS, COLOCADOS CERCA DE LA ENTRADA DEL CONDUCTOR Y EL ASISTENTE.</p> <p>7.(SE ENCUENTRA EN LA IMAGEN DEL ANEXO 4) ÁREA RESERVADA PARA SILLA DE RUEDAS, CON EL SÍMBOLO DE ACCESIBILIDAD A PERSONAS CON DISCAPACIDAD, PINTADA EN EL PISO.</p> <p>8.(SE ENCUENTRA EN LA IMAGEN DEL ANEXO 4) BARRAS O ASIDEROS DE TUBO DE ACERO INOXIDABLE DE 3.8 CM. DE DIÁMETRO, CALIBRE 18, COLOCADA DE FORMA VERTICAL, ANCLADA AL PISO Y AL TECHO DEL AUTOBÚS, CON TIMBRE A UNA ALTURA EJE DE 120 CM. SOBRE EL PISO PARA INDICAR AL CHOFER QUE SE DESEA HACER UNA PARADA. ESTE TIMBRE TAMBIÉN CONTARÁ CON UN INDICADOR LUMINOSO PARA QUE CUALQUIER USUARIO SEPA QUE SE HA ACTIVADO EL LLAMADOR.</p> <p>9.(SE ENCUENTRA EN LA IMAGEN DEL ANEXO 4) ASIENTO PARA EL</p> |

SECRETARÍA DE ADMINISTRACIÓN
DIRECCIÓN GENERAL DE ADQUISICIONES
LICITACIÓN PÚBLICA NACIONAL GESAL-083/2011 COMPRANET LA-921002997-N90-2011
REFERENTE A LA ADQUISICIÓN DE TRANSPORTE PARA PERSONAS CON MOVILIDAD REDUCIDA
PARA EL SISTEMA PARA EL DESARROLLO INTEGRAL DE LA FAMILIA DEL ESTADO DE PUEBLA

| Partida | Cantidad | Unidad Medida | Descripción |
|---------|----------|------------------|---|
| | | | <p>ASISTENTE DEL CHOFER QUE AYUDA A LOS PASAJEROS A SUBIR Y BAJAR DE LA UNIDAD, ACTIVA LA PLATAFORMA, SE COMUNICA EN LENGUAJE MANUAL CON LOS SORDOS, ETC.</p> <p>10.(SE ENCUENTRA EN LA IMAGEN DEL ANEXO 4) BARRAS O BARANDALES DE TUBO DE ACERO INOXIDABLE DE 3.8 CM. DE DIÁMETRO, CALIBRE 18 QUE FACILITA EL ASCENSO-DESCENSO DEL VEHÍCULO A LOS USUARIOS.</p> <p>11.(SE ENCUENTRA EN LA IMAGEN DEL ANEXO 4) ACCESO AL AUTOBÚS PARA PERSONAS CON DISCAPACIDAD DE PIE, CON LOS PELDAÑOS BIEN ILUMINADOS Y CON FRANJA DE COLOR CONTRASTANTE Y ANTIDERRAPANTE.</p> <p>12.(SE ENCUENTRA EN LA IMAGEN DEL ANEXO 4) LA GUÍA PARA PERSONAS CIEGAS ES UNA FRANJA DE TEXTURA RUGOSA, DE 15 CM. DE ANCHO.</p> <p>13.(SE ENCUENTRA EN LA IMAGEN DEL ANEXO 4) ASIENTOS PARA PERSONAS CON DISCAPACIDAD CON MULETAS. LOS ASIENTOS DE ADELANTE CUENTAN CON ASIDEROS Y UN ADITAMENTO PARA COLOCAR LAS MULETAS, TAMBIÉN, LAS PERSONAS CON MULETAS PUEDEN RECARGARSE EN LAS BARRAS COLOCADAS EN LOS RESPALDOS DE LOS ASIENTOS, SI EL ÁREA NO ESTÁ OCUPADA POR UNA SILLA DE RUEDAS.</p> <p>14.(SE ENCUENTRA EN LA IMAGEN DEL ANEXO 4) ÁREA PARA PERSONAS SORDAS.</p> <p>15.(SE ENCUENTRA EN LA IMAGEN DEL ANEXO 4) MAMPARA LIBRE EN LA PARTE INFERIOR CON CINTURÓN DE SEGURIDAD Y FIJACIÓN DE RUEDAS DE LA SILLA EN EL PISO.</p> <p>CARACTERÍSTICAS GENERALES</p> <ul style="list-style-type: none"> • ESTRUCTURA DE PERFIL PTR CALIBRE 14. • FRENTE DE FIBRA DE VIDRIO REFORZADO. • VENTANAS DE ALUMINIO NEGRO CON CRISTAL. • VENTANAS DE EMERGENCIA DE UN SOLO LADO, DOS EN EL TOLDO Y SALIDA DE EMERGENCIA. • PARABRISAS EN DOS HOJAS CON SOMBREADO SUPERIOR. • ESPEJOS LATERALES RETROSCÓPICOS Y UN CENTRAL. • MAMPARA DEL OPERADOR CON CRISTAL TEMPLADO O ACRÍLICO. • LUCES TIPO INCANDESCENTE. • ASIENTO PARA EL OPERADOR Y SILLONES PARA 10 PASAJEROS. • DOS LIMPIADORES ELÉCTRICOS INTEGRADOS EN UN SOPORTE. • LAMINA GALVANIZADA EN EL INTERIOR Y EXTERIOR DE CALIBRE 0.20. • TOLDO INTERIOR Y EXTERIOR EN LÁMINA GALVANIZADA CALIBRE 0.22. • PASAMANERÍA DE TUBOS DE ACERO PINTADO CON DIVISIONES PARA SILLAS DE RUEDAS. • RAMPA HIDRÁULICA EN PUESTA TRASERA PARA ACCESO DE PERSONAS CON SILLAS DE RUEDAS. |

SECRETARÍA DE ADMINISTRACIÓN
DIRECCIÓN GENERAL DE ADQUISICIONES
LICITACIÓN PÚBLICA NACIONAL GESAL-083/2011 COMPRANET LA-921002997-N90-2011
REFERENTE A LA ADQUISICIÓN DE TRANSPORTE PARA PERSONAS CON MOVILIDAD REDUCIDA
PARA EL SISTEMA PARA EL DESARROLLO INTEGRAL DE LA FAMILIA DEL ESTADO DE PUEBLA

ANEXO 2

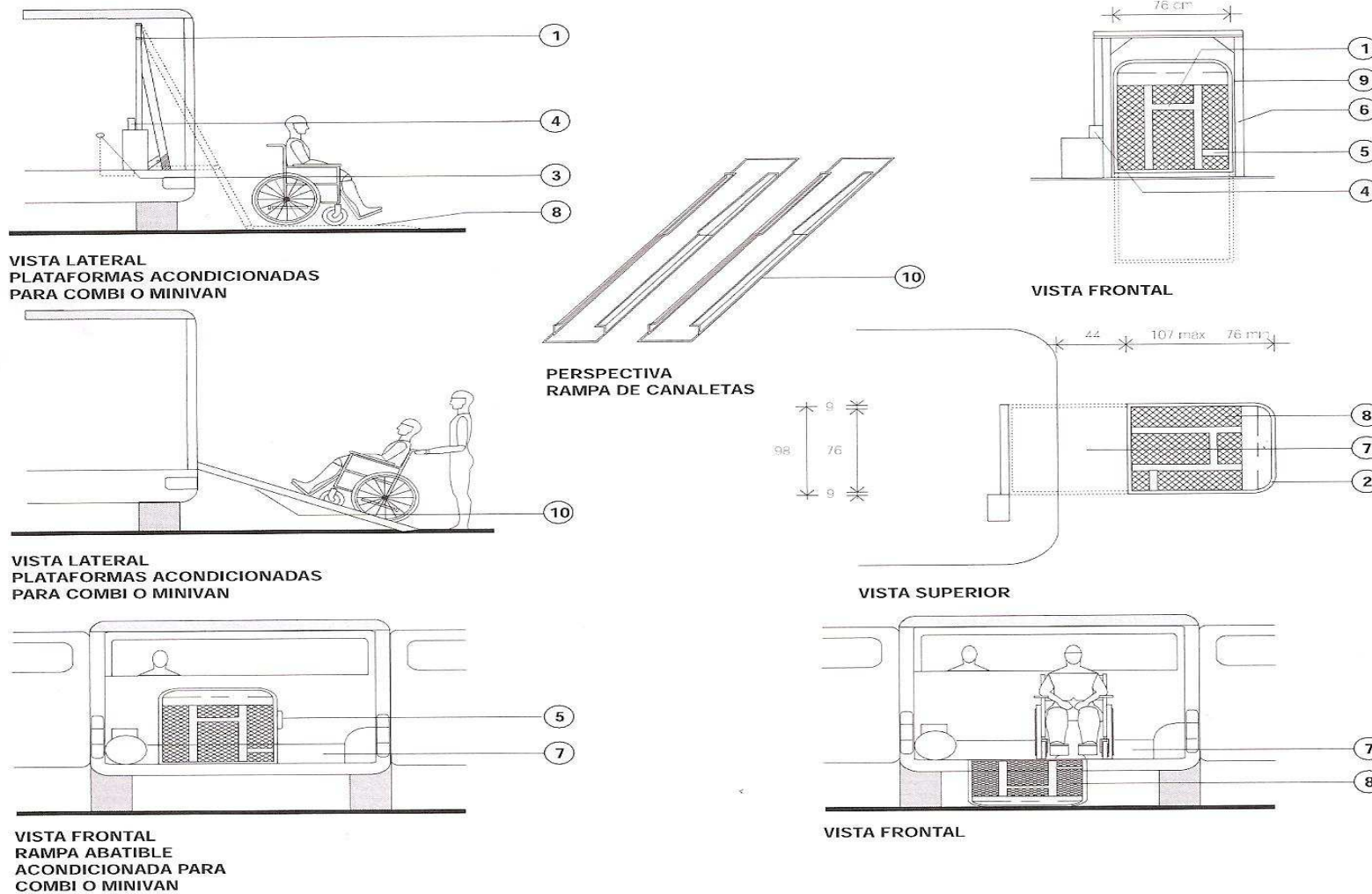

SECRETARÍA DE ADMINISTRACIÓN
DIRECCIÓN GENERAL DE ADQUISICIONES
LICITACIÓN PÚBLICA NACIONAL GESAL-083/2011 COMPRANET LA-921002997-N90-2011
REFERENTE A LA ADQUISICIÓN DE TRANSPORTE PARA PERSONAS CON MOVILIDAD REDUCIDA
PARA EL SISTEMA PARA EL DESARROLLO INTEGRAL DE LA FAMILIA DEL ESTADO DE PUEBLA

ANEXO 3

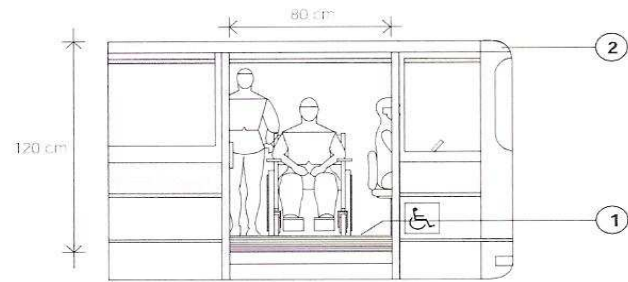

VISTA FRONTAL
PLATAFORMA PARA AUTOBUSES
ACCESO LATERAL

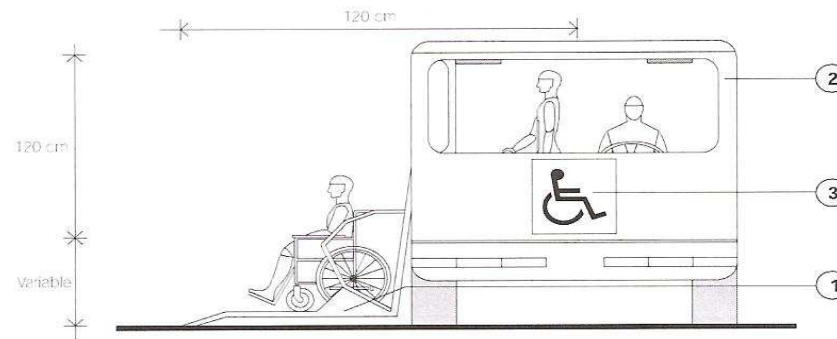

VISTA LATERAL
PLATAFORMA PARA AUTOBUSES
ACCESO LATERAL

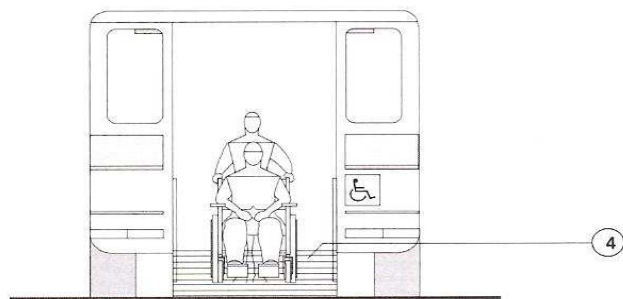

VISTA FRONTAL
RAMPA PARA TRANSPORTE
ACCESO POSTERIOR

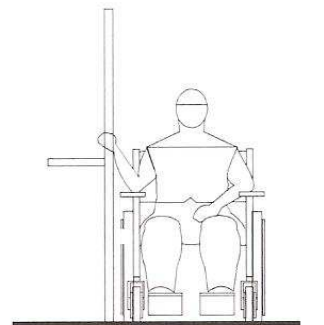

DETALLE
BARRAS DE APOYO PARA
PERSONAS CON DISCAPACIDAD
EN SILLA DE RUEDAS

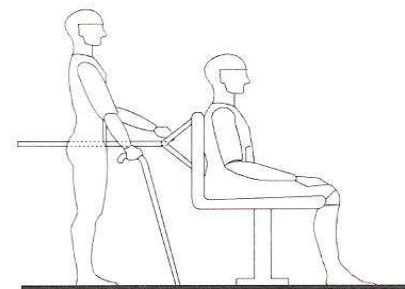

DETALLE
BARRAS DE APOYO PARA
PERSONAS CON DISCAPACIDAD
EN MULETAS O BASTÓN

SECRETARÍA DE ADMINISTRACIÓN
DIRECCIÓN GENERAL DE ADQUISICIONES
LICITACIÓN PÚBLICA NACIONAL GESAL-083/2011 COMPRANET LA-921002997-N90-2011
REFERENTE A LA ADQUISICIÓN DE TRANSPORTE PARA PERSONAS CON MOVILIDAD REDUCIDA
PARA EL SISTEMA PARA EL DESARROLLO INTEGRAL DE LA FAMILIA DEL ESTADO DE PUEBLA

ANEXO 4

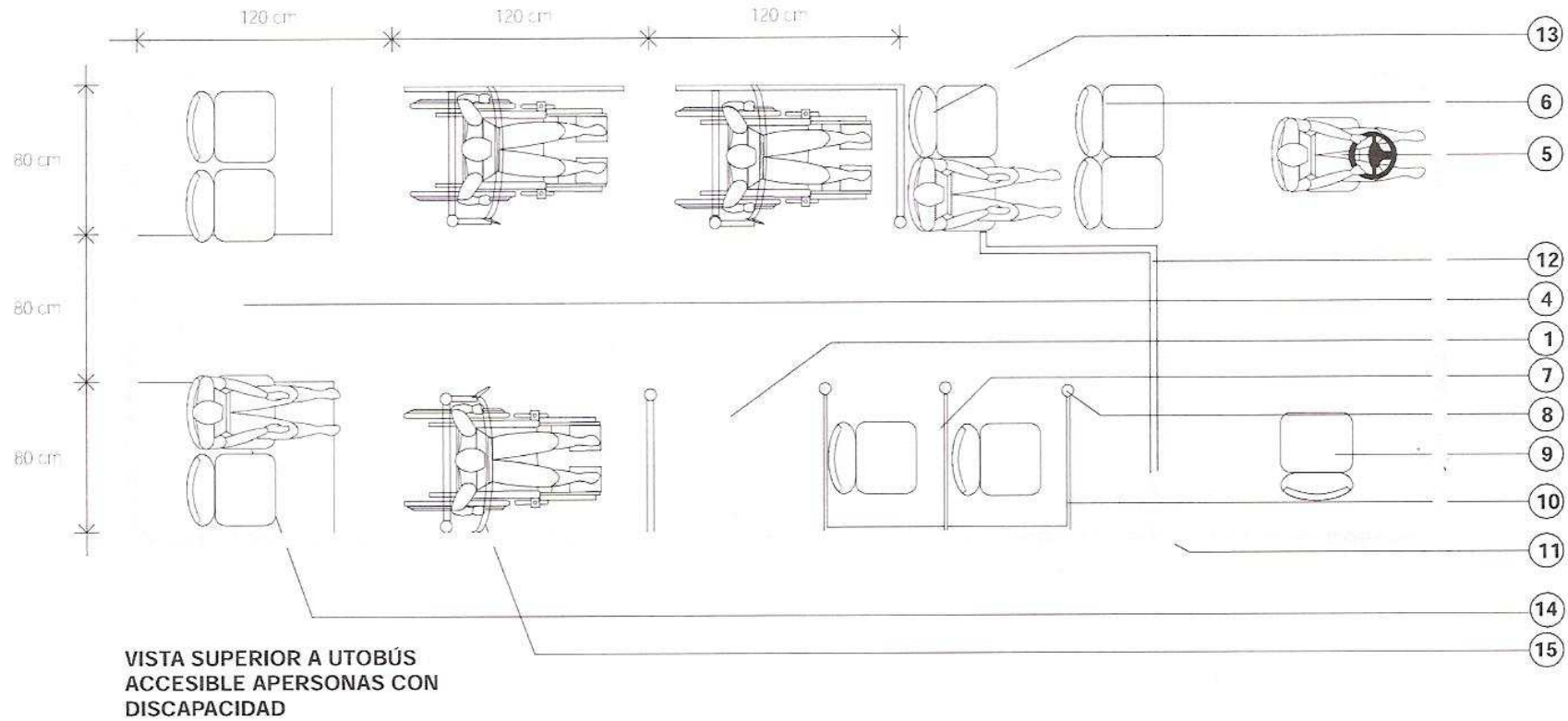

ANEXO 5

PARA LA PARTIDA 1

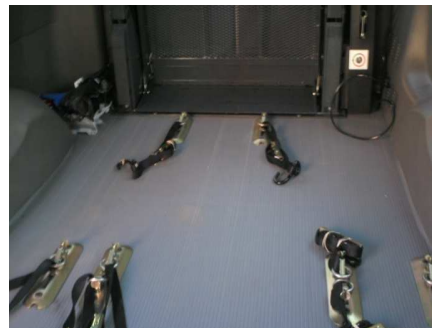

SECRETARÍA DE ADMINISTRACIÓN
DIRECCIÓN GENERAL DE ADQUISICIONES
LICITACIÓN PÚBLICA NACIONAL GESAL-083/2011 COMPRANET LA-921002997-N90-2011
REFERENTE A LA ADQUISICIÓN DE TRANSPORTE PARA PERSONAS CON MOVILIDAD REDUCIDA
PARA EL SISTEMA PARA EL DESARROLLO INTEGRAL DE LA FAMILIA DEL ESTADO DE PUEBLA

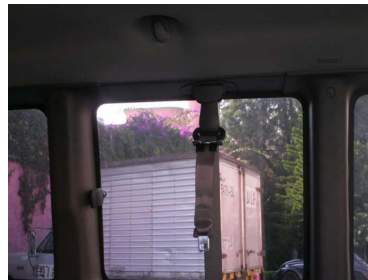
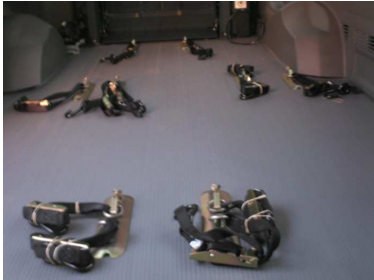

PARA LA PARTIDA 2



**SECRETARÍA DE ADMINISTRACIÓN
DIRECCIÓN GENERAL DE ADQUISICIONES
LICITACIÓN PÚBLICA NACIONAL GESAL-083/2011 COMPRANET LA-921002997-N90-2011
REFERENTE A LA ADQUISICIÓN DE TRANSPORTE PARA PERSONAS CON MOVILIDAD REDUCIDA
PARA EL SISTEMA PARA EL DESARROLLO INTEGRAL DE LA FAMILIA DEL ESTADO DE PUEBLA**



ANEXO 6



Van

| EXTERIOR | VAN CORTA DIESEL | VAN LARGA DIESEL | VAN CORTA DIESEL A/A | VAN LARGA DIESEL A/A |
|---|---------------------------------|---------------------------------|---|---|
| Cristales grabados con VIN | SI | SI | SI | SI |
| Defensas delantera y trasera en plástico gris | SI | SI | SI | SI |
| Espejos de brazo corto | SI | SI | SI | SI |
| Faros delanteros con sistema de retraso de 30 segundos, de halógeno, direccionales; de niebla; traseros; de reversa | SI | SI | SI | SI |
| Ganchos de arrastre delanteros | SI | SI | SI | SI |
| Limpiaparabrisas delanteros de dos velocidades con rociador eléctrico | SI | SI | SI | SI |
| Loderas traseras | SI | SI | SI | SI |
| Luces de freno en la parte superior | SI | SI | SI | SI |
| Portallanta de refacción con compuerta | SI | SI | SI | SI |
| Puerta de carga lateral deslizable, del lado derecho | NO | SI | SI | SI |
| Puerta lateral deslizable del lado del pasajero | SI | SI | SI | SI |
| Puerta trasera de bisagra con apertura de 180° sin ventana para Van | NO | SI | SI | SI |

SECRETARÍA DE ADMINISTRACIÓN
DIRECCIÓN GENERAL DE ADQUISICIONES
LICITACIÓN PÚBLICA NACIONAL GESAL-083/2011 COMPRANET LA-921002997-N90-2011
REFERENTE A LA ADQUISICIÓN DE TRANSPORTE PARA PERSONAS CON MOVILIDAD REDUCIDA
PARA EL SISTEMA PARA EL DESARROLLO INTEGRAL DE LA FAMILIA DEL ESTADO DE PUEBLA

| | | | | |
|--|-------------------------|-------------------------|-----------------------------|-----------------------------|
| Puerta trasera de bisagra con apertura de 256° sin ventana para Van | NO | SI | NO | SI |
| Tapacubo central en ruedas | SI | SI | SI | SI |
| Toldo alto (incluye compartimiento de almacenaje en el toldo) | NO | SI | NO | SI |
| Toldo bajo | NO | NO | SI | NO |
| INTERIOR | VAN CORTA DIESEL | VAN LARGA DIESEL | VAN CORTA DIESEL A/A | VAN LARGA DIESEL A/A |
| Aire acondicionado delantero, con calefactor | NO | NO | SI | NO |
| Antena, incluye cableado para la antena y las bocinas delanteras (PP1) | SI | SI | SI | SI |
| Area de almacenaje del lado del conductor y del pasajero con cubierta | SI | SI | SI | SI |
| Asientos en tela; de conductor, manual de 6 posiciones con descansabrazos fijo y dos asientos de pasajero. | NO | SI | SI | SI |
| Bolsas para mapas en puertas delanteras | SI | SI | SI | SI |
| Calefactor delantero iluminado con ventilador de tres velocidades y cuatro ventilas | SI | SI | SI | SI |
| Cinturones de seguridad de altura ajustable del lado del conductor | SI | SI | SI | SI |
| Control eléctrico de ventanas y seguros | SI | SI | SI | SI |
| Cristales delanteros eléctricos | SI | SI | SI | SI |
| Cristales tintados | SI | SI | SI | SI |
| Cubierta de piso de vinilo con aislamiento (Sólo en la cabina, no en el área de almacenaje). | SI | SI | SI | SI |
| Charola multiusos montada en el toldo (sólo para distancia entre ejes larga) | NO | SI | NO | SI |
| Guantera abatible | SI | SI | SI | SI |

SECRETARÍA DE ADMINISTRACIÓN
DIRECCIÓN GENERAL DE ADQUISICIONES
LICITACIÓN PÚBLICA NACIONAL GESAL-083/2011 COMPRANET LA-921002997-N90-2011
REFERENTE A LA ADQUISICIÓN DE TRANSPORTE PARA PERSONAS CON MOVILIDAD REDUCIDA
PARA EL SISTEMA PARA EL DESARROLLO INTEGRAL DE LA FAMILIA DEL ESTADO DE PUEBLA

| | | | | |
|--|-------------------------|-------------------------|-----------------------------|-----------------------------|
| Luces de advertencia de presión de aceite, direccionales, luces altas, luces encendidas, encendido/alternador, falla de frenos, bolsa de aire. | SI | SI | SI | SI |
| Luces de cortesía en el toldo, operadas por las puertas e interiores en las áreas de pasajeros y de carga | NO | SI | SI | SI |
| Paquete para fumadores | SI | SI | SI | SI |
| Portavasos doble | SI | SI | SI | SI |
| Radio AM/FM/Estéreo/CD, incluye 2 bocinas delanteras | SI | SI | NO | SI |
| Tablero de instrumentos con velocímetro (kph), tacómetro, odómetro, medidores de combustible y temperatura | SI | SI | SI | SI |
| Toma de corriente en área de almacenamiento superior del lado del conductor | SI | SI | SI | SI |
| Velocímetro métrico exclusivo para México | SI | SI | SI | SI |
| Vestidura de puerta - del lado del conductor Nivel 2, del lado del pasajero Nivel 1 | SI | SI | SI | SI |
| Vestiduras de puertas delanteras, moldeadas con manijas y bolsas para mapas | SI | SI | SI | SI |
| Viseras del lado del conductor y del pasajero | SI | SI | SI | SI |
| SEGURIDAD | VAN CORTA DIESEL | VAN LARGA DIESEL | VAN CORTA DIESEL A/A | VAN LARGA DIESEL A/A |
| Bolsa de aire del lado del conductor | SI | SI | SI | SI |
| Cables pasacorriente | SI | SI | SI | SI |
| Dos triángulos de advertencia | SI | SI | SI | SI |
| Extintidor (3/4 kg) | SI | SI | SI | SI |
| Frenos de disco, antibloqueables en las 4 ruedas | SI | SI | SI | SI |
| Sistema inmovilizador del motor Securilock | SI | SI | SI | SI |

SECRETARÍA DE ADMINISTRACIÓN
DIRECCIÓN GENERAL DE ADQUISICIONES
LICITACIÓN PÚBLICA NACIONAL GESAL-083/2011 COMPRANET LA-921002997-N90-2011
REFERENTE A LA ADQUISICIÓN DE TRANSPORTE PARA PERSONAS CON MOVILIDAD REDUCIDA
PARA EL SISTEMA PARA EL DESARROLLO INTEGRAL DE LA FAMILIA DEL ESTADO DE PUEBLA

| TÉCNICO | VAN CORTA DIESEL | VAN LARGA DIESEL | VAN CORTA DIESEL A/A | VAN LARGA DIESEL A/A |
|--|------------------------|------------------------|-------------------------------|-------------------------------|
| 4 rines de acero de 5.5 x 15", 4 llantas 195/70R 15 C cara negra más llanta de refacción convencional con rin de acero | SI | SI | SI | SI |
| Amortiguadores de gas, presurizados | SI | SI | SI | SI |
| Barra estabilizadora delantera | SI | SI | SI | SI |
| Capacidad de carga 1,305 kg | SI | SI | NO | SI |
| Capacidad de carga 1,420 kg | NO | NO | SI | NO |
| Dirección hidráulica | SI | SI | SI | SI |
| Motor Diesel 2.2L I4, Duratorq, 115 hp @ 3,500 rpm, 220 lbs./pie @ 1750 rpm | SI | SI | SI | SI |
| Portaplacas (delantero y trasero) | SI | SI | SI | SI |
| Relación de ejes 4.36 | SI | SI | SI | SI |
| Resortes delanteros de rango variable | SI | SI | SI | SI |
| Suspensión delantera independiente | SI | SI | SI | SI |
| Suspensión trasera de muelles | SI | SI | SI | SI |
| Tanque de combustible de 80 lts. | SI | SI | SI | SI |
| Tracción delantera | SI | SI | SI | SI |
| Transmisión manual de 6 velocidades | SI | SI | SI | SI |

SECRETARÍA DE ADMINISTRACIÓN
DIRECCIÓN GENERAL DE ADQUISICIONES
LICITACIÓN PÚBLICA NACIONAL GESAL-083/2011 COMPRANET LA-921002997-N90-2011
REFERENTE A LA ADQUISICIÓN DE TRANSPORTE PARA PERSONAS CON MOVILIDAD REDUCIDA
PARA EL SISTEMA PARA EL DESARROLLO INTEGRAL DE LA FAMILIA DEL ESTADO DE PUEBLA

ANEXO 7



FICHA PRODUCTO PEUGEOT GRAND RAID

GRAND RAID ORIGIN 1.6I 5P.

| VERSION | MOTOR | DIMENSIONES | PRESTACIONES | CONSUMO |
|--|--|--|---|--|
| DENOMINACIÓN: GRAND RAID 1.6 110 STD5 NIVEL : ORIGIN AÑO MODELO: 2011 CAJA DE CAMBIOS: Estándar 5 vel. NEUMATICOS: 175/65 / R14 TIPO DE COMBUSTIBLE: Gasolina Premium (sin plomo) | CODIGO: TU5JP4 CILINDRAJE (cm3) : 1587 POTENCIA (hp / rev) : 110 / 5750 TORQUE NETO (nm / rev) : 142 / 4000 NORMAS ANTICONTAMINANTE: US94 | EXTERIORES (mm) (L x An x Al) : 4137x 1784 x 1819 PUERTAS LATERALES (mm) (An x Al) : 570 x 1120 PUERTAS TRASERAS (mm) (An x Al) : 1190 x 1150 ENTRE EJES (m) = 2693 CAJUELA (dm3) = 624 PESO BRUTO VEHICULAR (kg) = 1.251 | VELOCIDAD MAX (km/ hr) = 160 ACELERACIÓN (0 A 100 km/ hr) (s) = 11.3 SUPENSION DELANTERA = Pseudo McPherson SUPENSION TRASERA = Independiente–BrazosTirados FRENOS DEL / TRAS = Discos Ventilados / Tambor | CAPACIDAD TANQUE (Lts) = 55 EN CIUDAD (km/lt) = 10.3 EN CARRETERA (km/lt) = 14.1 COMBINADO (km/lt) = 13.3 <small>(Consumos realizados bajo condiciones controladas en Europa ; Medidas al nivel del mar a peso vacío con conductor a bordo respectando las normas de velocidad vigente en Francia)</small> |

| EQUIPAMIENTO INTERIOR | EQUIPAMIENTO EXTERIOR | SEGURIDAD | COLORES DE CARROCERIA | COLORES DE GUARNECIDOS |
|--|---|--|--|------------------------|
| ASIENTOS - Asiento trasero abatible 2/3 -1/3 AUDIO - Radio AM/FM con mono CD - Mando al volante del equipo de audio - 6 Bocinas CERRADURAS - Cierre centralizado con control remoto - Cierre automático de puertas en rodaje CONFORT - Portaobjetos en parte superior del parabrisas - Dos bandejas portaobjetos en suelo trasero - Cubre maletero corredizo - Luces de cortesía en el techo y cajuela INSTRUMENTACION - Computadora de viaje (6 funciones) - Reloj Digital - Indicador de Mantenimiento digital - Tacómetro - Toma 12v para accesorios VENTILACION - Aire Acondicionado VISIBILIDAD - Espejo retrovisor pasajero con ajuste eléctrico - Vidrios delanteros eléctricos - Ventanas traseras con apertura manual (entreabierto) VOLANTE - Volante regulable en altura | ACABADO EXTERIOR - Doble puerta lateral corrediza - Doble puertas traseras - Molduras color negro - Defensas color negro - Retrovisores color negro - Tapa tanque combustible con llave ILUMINACION - Faros de halógeno ajustables en altura - Faros antiniebla delanteros VISIBILIDAD - Parabrisas delantero atómico | ASIENTOS - 3 cabeceras traseras CERRADURAS - Antiarranque electrónico - Alarma sonora de olvido de llaves en contacto ILUMINACION - Luz antiniebla trasera - Tercera luz de freno - Alarma sonora de luces encendidas SEGURIDAD - Cinturones de seguridad delanteros con limitador de esfuerzo - 3 Cinturones de seguridad traseros de tres puntos - Bolsa de aire conductor - Bolsa de aire pasajero - Neutralización de la bolsa de aire pasajero - Puntos de sujeción en cajuela - Interruptor de corte de alimentación de combustible en caso de choque - Frenos ABS VOLANTE - Dirección Hidráulica variable | Q4M0 Verde Acadie ZWM0 Gris Fer KQM0 Rojo Lucifer J4 M0 Arena Bivouac | KNFZ Check mate Gris |

**LEY DE ADQUISICIONES, ARRENDAMIENTOS Y SERVICIOS
DEL SECTOR PÚBLICO ESTATAL Y MUNICIPAL**

ARTÍCULO 77

La Secretaría, los Comités Municipales, las dependencias y las entidades se abstendrán de recibir propuestas o celebrar contrato alguno en las materias a que se refiere esta Ley, en su caso, con las personas siguientes:

I. Aquéllas en que el servidor público que intervenga en cualquier etapa de los procedimientos de adjudicación y contratación, tenga interés personal, familiar o de negocios, incluyendo aquéllas de las que pueda resultar algún beneficio para él, su cónyuge o sus parientes consanguíneos hasta el cuarto grado, por afinidad o civiles, o para terceros con los que tenga relaciones profesionales, laborales o de negocios, o para socios o sociedades de las que el servidor público o las personas antes referidas formen o hayan formado parte;

II. Las que desempeñen un empleo cargo o comisión en el servicio público, o bien las sociedades de que dichas personas formen parte, así como las inhabilitadas para desempeñar un empleo, cargo o comisión en el servicio público;

III. Aquellos proveedores que, por causas imputables a ellos mismos, la contratante les hubiere rescindido administrativamente más de un contrato dentro de un lapso de dos años calendario contados a partir de la notificación de la primera rescisión, impedimento que prevalecerá ante todas las dependencias o entidades estatales y municipales durante dos años calendario contados a partir de la notificación de la rescisión del segundo contrato;

IV. Las que se encuentren inhabilitadas por resolución de la Secretaría de la Contraloría, los Comités Municipales o la Contraloría Municipal, en los términos de este ordenamiento o de la Ley de Obras Públicas y Servicios Relacionados con las mismas para el Estado de Puebla; o su inscripción en el Padrón de Proveedores se encuentre suspendida o cancelada;

V. Los proveedores que se encuentren en situación de atraso en las entregas de los bienes o en la prestación de los servicios por causas imputables a ellos mismos, respecto de otro u otros contratos celebrados del la misma Administración Pública Estatal o Municipal, siempre y cuando éstas hayan resultado gravemente perjudicadas.

VI. Aquéllas que hayan sido declaradas en suspensión de pagos, estado de quiebra o sujetas a concurso de acreedores;

VII. Aquéllas que presenten propuestas en una misma partida de un bien o servicio en un procedimiento de contratación y que se encuentren vinculadas entre sí por algún socio o asociado común;

VIII. Las que pretenden participar en un procedimiento de contratación y previamente hayan realizado o se encuentren realizando, por si o a través de empresas que conformen parte del mismo grupo empresarial, en virtud de otro contrato, trabajos de análisis y control de calidad, preparación de especificaciones, presupuesto, o la elaboración de cualquier documento vinculado con el procedimiento con el que se encuentran interesados en participar;

IX. Aquéllas que por si o a través de empresas que formen parte del mismo grupo empresarial pretendan ser contratadas para elaboración de dictámenes, Peritajes y avalúos, cuando estos hayan de ser utilizados para resolver discrepancias derivadas de los contratos en que dichas personas o empresas sean parte;

X. Las que celebren contratos sobre las materias reguladas por esta Ley contraviniéndola o sin estar facultadas para hacer uso de derecho de propiedad intelectual, o las que actúen dolosamente o de mala fe; y

XI. Las demás que por cualquier causa se encuentren impedidas para ello por disposición de Ley.